



# NEU



01

## TEAMLINE SONIC

Auffälliges Muster trifft klassische Teamsportfarben

S. 16

## TEAMLINE ONE

In zahlreichen Größen – für Erwachsene, Kinder und Bambinis

S. 28



02



03



04

## TEAMLINE WARDROBE

Freizeitkollektion im modernen Oversize-Schnitt

S. 92

## JACKEN

Freizeit-, Trainings- und Coachjacken für jedes Wetter

S. 244

01

02

03

04

## TRIKOTS

05

Vier neue Trikots – von modern über klassisch bis Retro

S. 164

## FUSSBALLSCHUHE

07

RS89 und OPURA | Made in Europe

S. 282

## TORWARTHANDSCHUHE

06

RS89 Hybrid Cut – ein Konzept für Torhüter

S. 224

## TASCHE

08

Taschen und Rucksäcke für Sport und Freizeit

S. 292

06



08



05



Jetzt entdecken

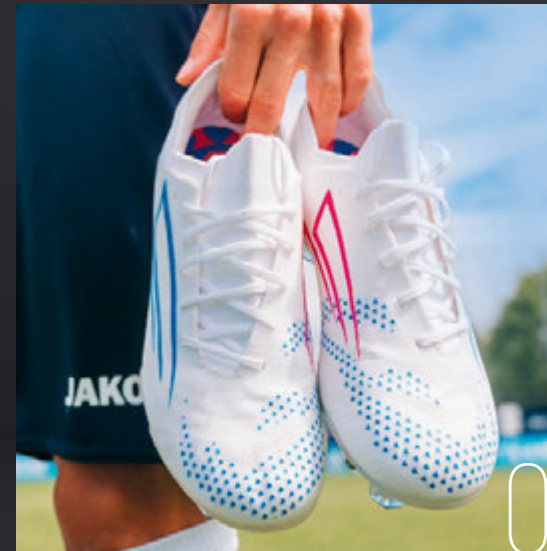

07



# WE ARE TEAM



VfB STUTTGART  
Bundesliga



1. FSV MAINZ 05  
Bundesliga



SC PREUSSEN MÜNSTER  
2. Bundesliga



SG DYNAMO DRESDEN  
2. Bundesliga



ROT-WEISS ESSEN  
3. Liga



1. FC TURBINE POTSDAM  
2. Frauen-Bundesliga



BUZZ CLUB  
Icon League



FIND THE PRO  
ICONS  
Icon League



SCR ALTACH  
Admiral Bundesliga



NK SLAVEN  
KOPRIVNICA  
Virsliga



PFC LUDOGORETS  
RAZGRAD  
Parva Liga



FC HRADEC KRÁLOVÉ  
Fotbalová národní liga



FC DINAMO TIFLIS  
Erovnuli Liga



OKS ODRA OPOLE  
Betclio 1. Liga



US BOULOGNE  
Ligue 2



AUGSBURGER PANTHER  
PENNY DEL



SCHWENNINGER  
WILD WINGS  
PENNY DEL



GRIZZLYS WOLFSBURG  
PENNY DEL



MLP ACADEMICS  
HEIDELBERG  
Basketball-Bundesliga



MOL TATABÁNYA KC  
Nemzeti Bajnokság I



RK NEXE  
1. Hrvatska Nogometna Liga



FUSSBALLVERBAND  
MOLDAWIEN



TANZSPORT  
DEUTSCHLAND  
DTV  
DEUTSCHER  
TANZSPORTVERBAND



STV  
FSG  
SCHWEIZERISCHER  
TURNVERBAND



# ATHLETE CLUB

**JAKO**

**WE ARE TEAM** – dieser Leitsatz verbindet uns mit allen, die unsere Werte teilen. Er steht für Zusammenhalt, Leidenschaft und den Willen, gemeinsam mehr zu erreichen. Auf dieser Grundlage leben wir langfristige, wertebasierte Partnerschaften – mit dem Fachhandel, unseren JAKO Teams und dem JAKO Athlete Club.

Unsere Athleten verkörpern den Teamgedanken auf und neben dem Platz. Sie tragen unsere Fußballschuhe auf der großen Bühne des Sports, stehen für echte Überzeugung und sind authentische Botschafter unserer Marke. Mit dem JAKO Athlete Club erweitern wir unser Netzwerk um starke Persönlichkeiten, die gemeinsam mit uns die Zukunft des Teamsports gestalten.

**HEUTE, MORGEN UND IN ZUKUNFT!**





**DOMINIK MARTINOVIĆ**  
SSV ULM

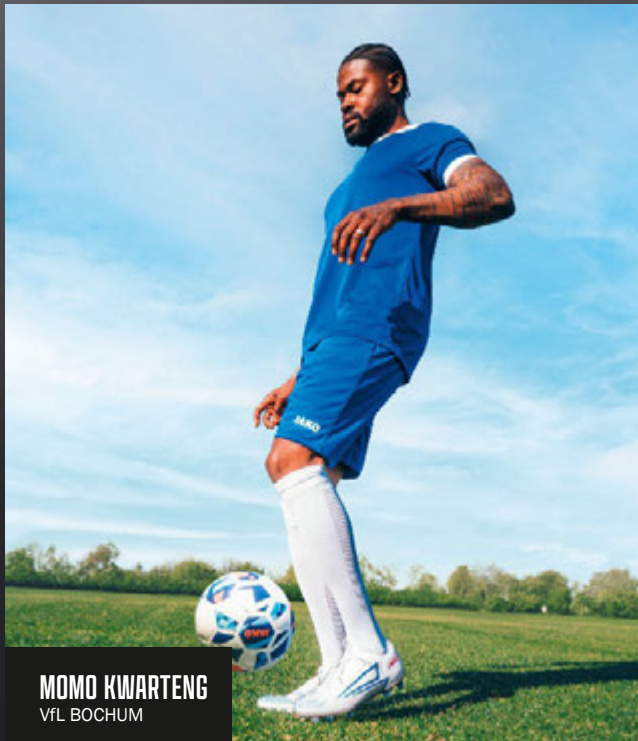

**MOMO KWARTENG**  
VfL BOCHUM



**SASCHA RISCH**  
SG DYNAMO DRESDEN



**LUKAS BOEDER**  
SG DYNAMO DRESDEN



**DENNIS CHESSA**  
SSV ULM



# JAKO



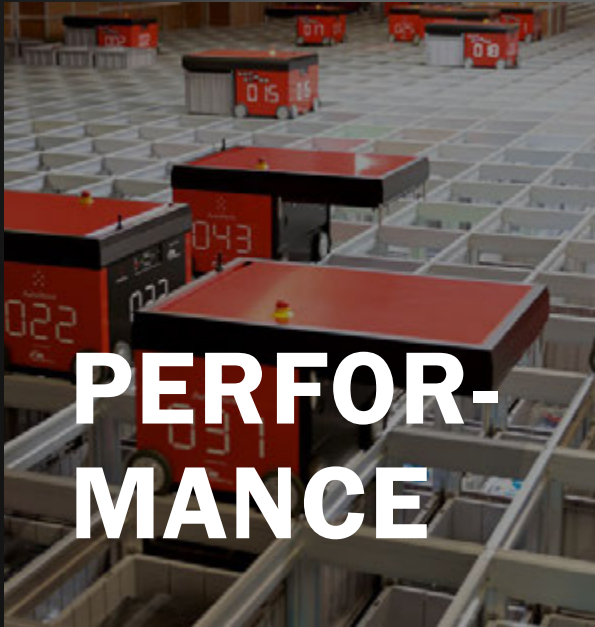

# PERFORMANCE

Bei uns findet jedes Teammitglied die perfekte Größe. Unsere Artikel sind in Unisexgrößen sowie in Kinder- und Damengrößen erhältlich. Mit klassischen Schnitten für Herren, taillierten Varianten für Damen sowie Kurz-, Lang- und Übergrößen bieten wir optimale Passformen für jede Körperform – für ein einheitliches Teamgefühl und höchsten Tragekomfort.

Jedes Team hat seine Farben – und wir haben die passende Auswahl. Eine große Farbvielfalt mit über 260 Farbvarianten und ein durchdachtes Farbkonzept ermöglichen einen einheitlichen Auftritt von Kopf bis Fuß. Die hohe Qualität unserer Farbstoffe sorgt für intensive, leuchtende Töne und dauerhaft stabile Farbechtheit – auch nach zahlreichen Waschgängen.



# PARTNER

Wir stehen für Verfügbarkeit. Unser Ziel ist es, jede Bestellung innerhalb von 48 Stunden nach Auftragseingang zu versenden. Möglich macht das unter anderem unser vollautomatisiertes Lagersystem AutoStore®, das höchste Effizienz und Geschwindigkeit garantiert. In unserem JAKO Logistikzentrum sind jederzeit mindestens 95 % aller Artikel verfügbar. Über 26.000 Palettenstellplätze und eines der größten Hochregallager Europas sichern eine optimale Warenversorgung und gewährleisten, dass unsere Produkte jederzeit schnell und zuverlässig verfügbar sind.



# PRODUKT

Durch unser breites Netz an Fachhändlern garantieren wir eine persönliche Betreuung, eine qualifizierte Beratung und einen umfangreichen Service vor Ort. Gemeinsam mit unseren Handelspartnern leben wir den Teamgedanken und schaffen so Nähe, Vertrauen und Verlässlichkeit.

Vereine und Teams finden bei unseren Fachhändlern die optimalen Ansprechpartner in ihrer Region – Menschen, die den Teamsport verstehen, ihre Ansprüche kennen und ihre Leidenschaft teilen.



UNSERE TEAMSPORTKOLLEKTION  
**MIT ZERTIFIZIERTEN MATERIALIEN**

# THE KEY

Gemeinsam mit sieben Partnern aus Forschung und Industrie arbeiten wir mit dem Projekt „TheKey“ an einer Recyclinglösung für Textilien. Das wegweisende Projekt für die Kreislauffähigkeit der Textilindustrie wird vom Bundesministerium für Forschung, Technologie und Raumfahrt (BMFTR) gefördert. Ziel ist es, durch diverse Schlüsselinnovationen Polyester/Baumwoll-Mischgewebe vollständig zu recyceln, um eine nachhaltige Nutzung dieser Materialien zu ermöglichen.

Im Rahmen des Projekts haben wir 2025 eine internationale Sammelaktion gestartet, bei der sich über 1.000 Sportvereine beteiligt und ihre alten Trikotsätze eingeschickt haben. Die Textilien wurden bei uns sortiert und zwischengelagert, bevor sie im nächsten Schritt recycelt und zu neuen Sporttextilien verarbeitet werden. Ganz nach dem Motto: „Reuse, recycle, repeat“.



Erfahre mehr über  
Nachhaltigkeit bei JAKO!

# RECYCELTER POLYESTER

Bei recyceltem Polyester (rPET) wird vorhandenes Material aufbereitet und zu neuem Granulat verarbeitet. Dieser Prozess benötigt im Vergleich zur Herstellung von Polyester aus Primärrohstoffen (Virgin PET) etwa 45 - 70 % weniger Energie.

Diese Bandbreite basiert auf mehreren unabhängigen Ökobilanzstudien und Fachquellen, die den Energieverbrauch von recyceltem PET bzw. recyceltem Polyester mit Neuware vergleichen. Die tatsächliche Einsparung variiert je nach Recyclingverfahren, Energiequelle, Standort und den zugrunde liegenden Systemgrenzen.

Die genannten Werte beziehen sich auf den Produktionsschritt der Granulatherstellung („cradle-to-gate“) und beinhalten nicht Transport, Weiterverarbeitung oder End-of-Life-Phasen.

Quelle: Textile Exchange (2023) – Materials Market Report 2023

# BIO BAUMWOLLE

Bei JAKO werden über 80 % der Baumwollprodukte aus Bio-Baumwolle hergestellt.

Bio-Baumwolle wird ohne den Einsatz von chemischen Pestiziden, synthetischen Düngemitteln oder gentechnischverändertem Saatgut angebaut. Beim Anbau von Bio-Baumwolle entstehen ca. 45 % weniger CO<sub>2</sub>-Emissionen als beim Anbau konventioneller Baumwolle.

Quelle: Textile Exchange (2014) – The Life Cycle Assessment of organic cotton fibre - a global average



Jetzt entdecken



100 % individuell:  
für einzigartige Designs



Vielfältige Auswahl an  
Materialien, Schnitten und Farben



Lieferung innerhalb  
von 8 Wochen

# TEAM CREATOR



Hoher Qualitätsstandard:  
speziell für eure Sportart



Flexible Bestellmengen:  
Produktion ab 1 Stück



Nachhaltige Materialien:  
100 % recycelter Polyester

# TEAM SHOPS

## DER ONLINE-SHOP FÜR DEIN TEAM!

Ein eigener Webshop mit der individuellen Kollektion für alle Teams in Beruf und Freizeit? Das geht jetzt mit den JAKO Teamshops – über 26.000 Teams sind bereits dabei! Jedes Team kann spielend einfach seine JAKO Kollektion in einem eigenen Webshop präsentieren und dort direkt shoppen. Gestalte den Teamshop, wähle deine Artikel und füge deine Veredelung hinzu. Verbinde den Teamshop direkt und bequem mit deinem Fachhändler vor Ort. Scanne jetzt den QR-Code für weitere Infos.



Schnell und unkompliziert



Individuell für dein Team



Bequem online bestellen



Jetzt entdecken

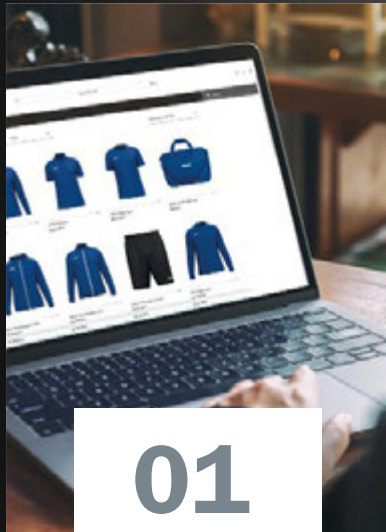

# 01

## TEAMSHOP ERÖFFNEN

Unter [www.jako.com/teamshops](http://www.jako.com/teamshops) startest Du ganz einfach mit dem individuellen Teamshop für deinen Verein. Trage zunächst deine Kontaktdaten ein und hinterlege die Grundeinstellungen.



# 02

## LAYOUT GESTALTEN

Im nächsten Schritt kann der Teamshop personalisiert auf deinen Verein angepasst werden. Wähle dazu die Farben deines Vereins und füge ein Logo und ein Titelbild hinzu.

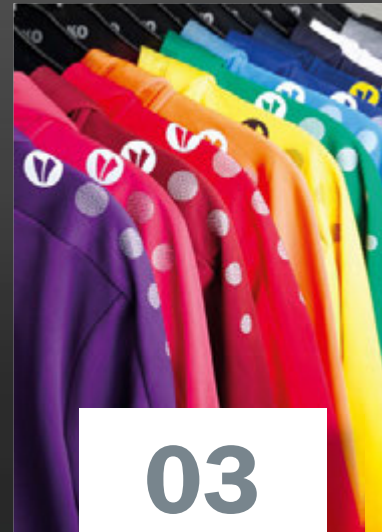

# 03

## TEAMKOLLEKTION DEFINIEREN

Über den JAKO Onlineshop wählst Du die Artikel und Farbvarianten aus, die in deinem Shop angezeigt werden sollen. Über den Button „**Artikel individualisieren**“ können direkt Logos und andere Veredelungen hinzugefügt werden.

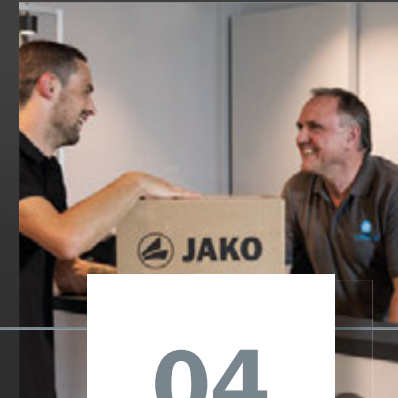

# 04

## SHOP VERKNÜPFEN

Verknüpfe den Teamshop mit deinem JAKO Händler vor Ort und profitiere von zahlreichen Vorteilen!

**Tipp:** Über deinen JAKO Fachhändler kannst Du ganz einfach Gutscheine für Deinen Teamshop erstellen – ideal als Geschenk für Mitglieder oder Mitarbeiter!



**TEAMLINE ONE**

ab Seite 28

**TEAMLINE SONIC**

ab Seite 16

**TEAMLINE DYNAMIC**

ab Seite 50

**TEAMLINE ICONIC**

ab Seite 66

**TEAMLINE POWER**

ab Seite 78



**TEAMLINE WARDROBE**  
ab Seite 92

**TEAMLINE PRO CASUAL**  
ab Seite 104

**TEAMLINE BASE**  
ab Seite 112

# TEAMLINES

## LAUFZEITEN ÜBERSICHT

ONE	2031
SONIC	2029
DYNAMIC	2028
WARDROBE	2028
ICONIC	2027
PRO CASUAL	2027
POWER	2026
BASE	2026





LIEFERBAR BIS  
**2029**

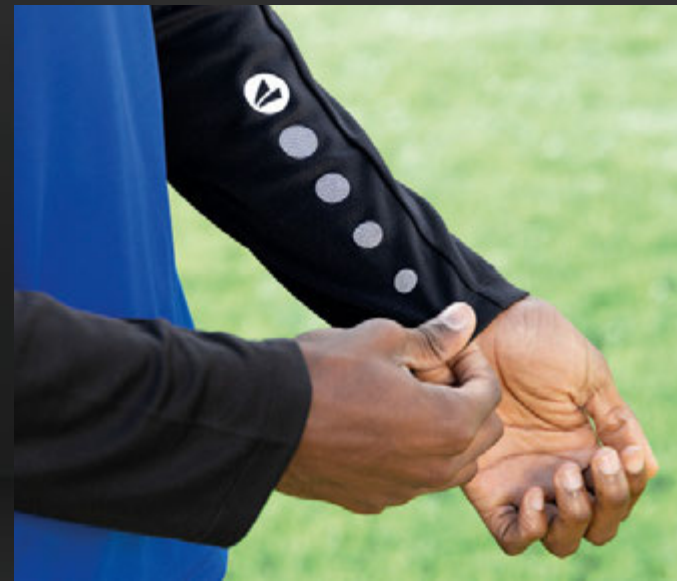

# TEAMLINE SONIC



035 off white/schwarz



039 weiß/marine/rot



105 rot/weiß



276 aqua/marine



801 schwarz/anthrazit



812 schwarz/rot



819 schwarz/neongelb



827 schwarz/grün

# TEAMLINE SONIC

LIEFERBAR BIS  
**2029**



408 royal/schwarz



909 marine/rot



800



**NEU**  
03/2026

### 6826 - KAPUZENJACKE SONIC

Polyester-Interlock-Fleece, 100 % Polyester (recycelt)



Schultereinsatz im Print-Design | Innenseite aus Micro-Fleece | JAKO Dots auf dem Ärmel | Seitentaschen mit Reißverschluss

128, 140, 152, 164  
S, M, L, XL, XXL, 3XL, 4XL

**59,99 €**  
**64,99 €**

### 6826D - DAMENGRÖSSEN

34/36, 38/40, 42/44, 46/48

**64,99 €**

**035** off white/schwarz, **039** weiß/marine/rot, **105** rot/weiß,  
**276** aqua/marine, **408** royal/schwarz, **801** schwarz/anthrazit,  
**812** schwarz/rot, **819** schwarz/neongelb, **827** schwarz/grün,  
**909** marine/rot



### 6670 - FREIZEITHOSE DYNAMIC

Polyester-Interlock, 100 % Polyester (recycelt)

Seitentaschen mit Reißverschluss | Elastischer Beinabschluss

116, 128, 140, 152, 164  
S, M, L, XL, XXL, 3XL

**44,99 €**  
**49,99 €**

### 6670D - DAMENGRÖSSEN

S (34/36), M (38/40),  
L (42/44), XL (46/48)

**49,99 €**

**800** schwarz, **900** marine



800



Seitenansicht



900



### 8370 - FREIZEITSHORT DYNAMIC

Polyester-Interlock, 100 % Polyester (recycelt)

Seitentaschen mit Reißverschluss

116, 128, 140, 152, 164 **34,99 €**  
S, M, L, XL, XXL, 3XL **39,99 €**

### 8370D - DAMENGRÖSSEN

S (34/36), M (38/40),  
L (42/44), XL (46/48) **39,99 €**

**800** schwarz, **900** marine



408

800



Rückansicht



035

800



039

900



105

800



276

900



408

800



801

800



812

800



819

800



827

800



909

900

**NEU**  
03/2026

### 9326 - POLYESTERJACKE SONIC

Polyester-Piquet, 100 % Polyester (recycelt)



Schultereinsatz im Print-Design | JAKO Dots auf dem Ärmel | Seitentaschen mit Reißverschluss

116, 128, 140, 152, 164  
S, M, L, XL, XXL, 3XL, 4XL

**39,99 €**  
**44,99 €**

**035** off white/schwarz, **039** weiß/marine/rot, **105** rot/weiß,  
**276** aqua/marine, **408** royal/schwarz, **801** schwarz/anthrazit,  
**812** schwarz/rot, **819** schwarz/neongelb, **827** schwarz/grün,  
**909** marine/rot



### 9270 - POLYESTERHOSE DYNAMIC

Polyester-Piquet, 100 % Polyester (recycelt)

Seitentaschen | Beinabschluss mit Reißverschluss | Elastischer Beinabschluss

116, 128, 140, 152, 164  
S, M, L, XL, XXL, 3XL, 4XL

**34,99 €**  
**39,99 €**

### 9270D - DAMENGRÖSSEN

S (34/36), M (38/40),  
L (42/44), XL (46/48)

**39,99 €**

**800** schwarz, **900** marine



408



Rückansicht



035

039

105

276

801

812

819

827

909

**NEU**  
03/2026

### 6326 - POLO SONIC

Polyester-Mini-Piquet, 100 % Polyester (recycelt)



Ärmel im Print-Design | Ärmelabschluss mit Ripp | Polokragen aus Ripp

140, 152, 164

**34,99 €**

S, M, L, XL, XXL, 3XL, 4XL

**39,99 €**

**035** off white/schwarz, **039** weiß/marine/rot, **105** rot/weiß, **276** aqua/marine, **408** royal/schwarz, **801** schwarz/anthrazit, **812** schwarz/rot, **819** schwarz/neongelb, **827** schwarz/grün, **909** marine/rot



408



Rückansicht



035

039

105

276

801

812

819

827

909

**NEU**  
03|2026

### 6126 - T-SHIRT SONIC

Polyester-Mini-Piquet, 100 % Polyester (recycelt)

Ärmel im Print-Design | Ärmelabschluss mit Ripp

116, 128, 140, 152, 164

**29,99 €**

S, M, L, XL, XXL, 3XL, 4XL

**34,99 €**



### 6126D - DAMENGRÖSSEN

Ärmel im Print-Design | Ärmelabschluss ohne Ripp

34/36, 38/40, 42/44, 46/48

**34,99 €**

**035** off white/schwarz, **039** weiß/marine/rot, **105** rot/weiß,  
**276** aqua/marine, **408** royal/schwarz, **801** schwarz/anthrazit,  
**812** schwarz/rot, **819** schwarz/neongelb, **827** schwarz/grün,  
**909** marine/rot



408



035

039

105

276

801

812

819

827

909

**NEU**  
03|2026

### 8826 - LONGSLEEVE SONIC

Polyester-Eyelet, 100 % Polyester (recycelt)

Schultereinsatz im Print-Design | JAKO Dots auf dem Ärmel

116, 128, 140, 152, 164

**39,99 €**

S, M, L, XL, XXL, 3XL, 4XL

**44,99 €**

**035** off white/schwarz, **039** weiß/marine/rot, **105** rot/weiß,  
**276** aqua/marine, **408** royal/schwarz, **801** schwarz/anthrazit,  
**812** schwarz/rot, **819** schwarz/neongelb, **827** schwarz/grün,  
**909** marine/rot



408



Rückansicht



035

039

105

276

801

812

819

827

909

**NEU**  
03/2026

### 8626 - ZIPTOP SONIC

Polyester-Double Knit Mesh, 100 % Polyester (recycelt)

Ärmel: 90 % Polyester (recycelt), 10 % Elasthan

Schultereinsatz im Print-Design | Innenseite aus

Micro-Fleece | JAKO Dots auf dem Ärmel |

Ärmel aus hochelastischem Polyester-Elasthan-Mix

128, 140, 152, 164

**44,99 €**

S, M, L, XL, XXL, 3XL

**49,99 €**

**035** off white/schwarz, **039** weiß/marine/rot, **105** rot/weiß,  
**276** aqua/marine, **408** royal/schwarz, **801** schwarz/anthrazit,  
**812** schwarz/rot, **819** schwarz/neongelb, **827** schwarz/grün,  
**909** marine/rot



900



### 8570 - TRAININGSSHORT DYNAMIC

Polyester-Piquet, 100 % Polyester (recycelt)

Elastischer Bund mit Kordelzug

116, 128, 140, 152, 164 **24,99 €**  
S, M, L, XL, XXL, 3XL **29,99 €**

#### 8570D - DAMENGRÖSSEN

S (34/36), M (38/40),  
L (42/44), XL (46/48) **29,99 €**

800 schwarz, 900 marine



900



### 8470 - TRAININGSHOSE DYNAMIC

Stretch-Knit-Polyester, 90 % Polyester (recycelt), 10 % Elasthan

Zweiteiliger elastischer Bund mit Kordelzug

116, 128, 140, 152, 164 **39,99 €**  
S, M, L, XL, XXL, 3XL **44,99 €**

#### 8470D - DAMENGRÖSSEN

S (34/36), M (38/40),  
L (42/44), XL (46/48) **44,99 €**

800 schwarz, 900 marine





LIEFERBAR BIS  
**2031**



# TEAMLINE ONE



000 weiß



100 rot



155 bordeaux



170 deep pink

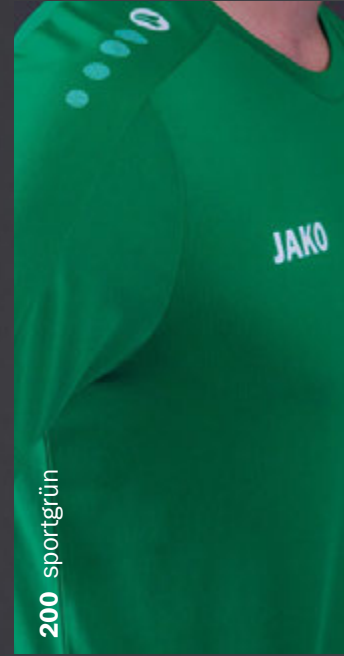

200 sportgrün



400 royal



440 JAKO blau



486 violett



800 schwarz



825 grau

# TEAMLINE ONE



LIEFERBAR BIS  
**2031**



800



**NEU**

**6800 - KAPUZENJACKE ONE**

Polyester-Fleece, 100 % Polyester (recycelt)

Innenseite aus Micro-Fleece | Aufgesetzte Taschen



116, 128, 140, 152, 164  
S, M, L, XL, XXL, 3XL, 4XL

**39,99 €**  
**49,99 €**

**6800D - DAMENGRÖSSEN**

34/36, 38/40, 42/44, 46/48

**49,99 €**

**000** weiß, **100** rot, **155** bordeaux, **170** deep pink, **200** sportgrün,  
**335** gelb, **350** neonorange, **400** royal, **440** JAKO blau, **486** violett,  
**800** schwarz, **825** grau, **900** marine, **941** navy/citro

**NEU**

**6500 - WEBHOSE ONE**

Micro-Twill, 100 % Polyester (recycelt)

**Innenfutter:** 100 % Polyester (recycelt)



Seitentaschen mit Reißverschluss | Beinabschluss  
mit Reißverschluss | Innenfutter aus Mesh

116, 128, 140, 152, 164  
S, M, L, XL, XXL, 3XL, 4XL

**39,99 €**  
**44,99 €**

| Damen-, Kurz- und Langgrößen auf S. 33

**800** schwarz, **830** anthrazit, **900** marine, **930** navy



**6500 - WEBHOSE ONE**

**6500D - DAMENGRÖSSEN**

34, 36, 38, 40, 42, 44, 46, 48 **44,99 €**

800 schwarz, 830 anthrazit, 900 marine

**6500S - KURZGRÖSSEN**

24, 25, 26, 27, 28, 29, 30 **44,99 €**

800 schwarz, 900 marine

**6500L - LANGGRÖSSEN**

94, 98, 102, 106, 110 **44,99 €**

800 schwarz, 900 marine



800



**NEU 9800 - FREIZEITJACKE ONE**

Micro-Twill, 100 % Polyester (recycelt)

Seitentaschen mit Reißverschluss



XS, S, M, L, XL, XXL, 3XL, 4XL **49,99 €**

**000** weiß, **100** rot, **155** bordeaux, **170** deep pink, **200** sportgrün,  
**335** gelb, **350** neonorange, **400** royal, **440** JAKO blau, **486** violett,  
**800** schwarz, **825** grau, **900** marine, **941** navy/citro

**NEU 6500 - WEBHOSE ONE**

Micro-Twill, 100 % Polyester (recycelt)

Innenfutter: 100 % Polyester (recycelt)



Seitentaschen mit Reißverschluss | Beinabschluss mit Reißverschluss | Innenfutter aus Mesh

116, 128, 140, 152, 164 **39,99 €**  
 S, M, L, XL, XXL, 3XL, 4XL **44,99 €**

| Damen-, Kurz- und Langgrößen auf S. 33

**800** schwarz, **830** anthrazit, **900** marine, **930** navy



900

**NEU** **6600 - WEBHOSE LIGHT ONE**

Micro-Twill, 100 % Polyester (recycelt)

Seitentaschen



116, 128, 140, 152, 164  
S, M, L, XL, XXL, 3XL, 4XL

**29,99 €**  
**34,99 €**

**800** schwarz, **900** marine

100



Rückansicht



800



Seitenansicht



000 155 170 200 335 350 400 440 486 800 825 900 941



000 100 400 830 880 900 930

**NEU 6300 - POLO ONE**

Polyester-Mini-Piquet, 100 % Polyester (recycelt)



140, 152, 164  
S, M, L, XL, XXL, 3XL, 4XL

**24,99 €**

**29,99 €**

**000** weiß, **100** rot, **155** bordeaux, **170** deep pink, **200** sportgrün,  
**335** gelb, **350** neonorange, **400** royal, **440** JAKO blau, **486** violett,  
**800** schwarz, **825** grau, **900** marine, **941** navy/citro

**NEU 6200 - WEBSHORT ONE**

Micro-Twill, 100 % Polyester (recycelt)



Seitentaschen mit Reißverschluss

116, 128, 140, 152, 164  
S, M, L, XL, XXL, 3XL, 4XL

**19,99 €**

**24,99 €**

**000** weiß, **100** rot, **400** royal, **800** schwarz, **830** anthrazit,  
**880** schwarz/schwarz, **900** marine, **930** navy

**6200D - DAMENGRÖSSEN**

34, 36, 38, 40, 42, 44, 46, 48

**24,99 €**

**800** schwarz, **830** anthrazit, **900** marine, **930** navy



100



Rückansicht



000 155 170 200 335 350 400 440 486 800 825 900 941

**NEU 6100 - T-SHIRT ONE**

Polyester-Eyelet, 100 % Polyester (recycelt)



116, 128, 140, 152, 164 **17,99 €**  
S, M, L, XL, XXL, 3XL, 4XL **19,99 €**

**6100D - DAMENGRÖSSEN**

34/36, 38/40, 42/44, 46/48 **19,99 €**

**000** weiß, **100** rot, **155** bordeaux, **170** deep pink, **200** sportgrün, **335** gelb, **350** neonorange, **400** royal, **440** JAKO blau, **486** violett, **800** schwarz, **825** grau, **900** marine, **941** navy/citro



800



000 100 155 170 200 335 350  
000 100 800 800 800 880 800



Rückansicht 400 440 486 800 880 825 900 941  
400 900 800 880 830 900 930

**NEU 9300 - POLYESTERJACKE ONE**

Shiny-Polyester-Tricot, 100 % Polyester (recycelt)  
Jacken- und Ärmelabschluss mit Ripp | Seitentaschen



116, 128, 140, 152, 164 **34,99 €**  
S, M, L, XL, XXL, 3XL, 4XL **39,99 €**

**000** weiß, **100** rot, **155** bordeaux, **170** deep pink, **200** sportgrün,  
**335** gelb, **350** neonorange, **400** royal, **440** JAKO blau, **486** violett,  
**800** schwarz, **825** grau, **900** marine, **941** navy/citro

**9300B - BAMBINI**

98, 104, 110 **34,99 €**

**100** rot, **200** sportgrün, **400** royal, **440** JAKO blau, **800** schwarz

**NEU 9200 - POLYESTERHOSE ONE**

Shiny-Polyester-Tricot, 100 % Polyester (recycelt)  
Seitentaschen | Beinabschluss mit Reißverschluss und Ripp



116, 122, 128, 134, 140, 146, 152, 158, 164 **24,99 €**  
S, M, L, XL, XXL, 3XL, 4XL **29,99 €**

| Damen-, Kurz- und Langgrößen auf S. 39

**000** weiß, **100** rot, **400** royal, **800** schwarz, **830** anthrazit,  
**880** schwarz/schwarz, **900** marine, **930** navy

**9200B - BAMBINI**

98, 104, 110 **24,99 €**

**800** schwarz



**BAMBINI  
GRÖSSEN**  
98, 104, 110



800

800

**9200 - POLYESTERHOSE ONE**

**9200D - DAMENGRÖSSEN** **29,99 €**

34, 36, 38, 40, 42, 44, 46, 48

800 schwarz, 830 anthrazit, 900 marine, 930 navy

**9200S | 9200DS - KURZGRÖSSEN**

9200S Herren: 24, 25, 26, 27, 28, 29, 30 **29,99 €**

9200DS Damen: 18, 19, 20, 21, 22, 23 **29,99 €**

800 schwarz, 900 marine

**9200L | 9200DL - LANGGRÖSSEN**

9200L Herren: 94, 98, 102, 106, 110 **29,99 €**

9200DL Damen: 76, 80, 84, 88 **29,99 €**

800 schwarz, 900 marine

100



Rückansicht



000 155 170 200 335 350 400 440 486 800 825 900 941

**NEU 8600 - ZIPTOP ONE**

Polyester-Fleece, 100 % Polyester (recycelt)

Innenseite aus Micro-Fleece



116, 128, 140, 152, 164

**29,99 €**

S, M, L, XL, XXL, 3XL, 4XL

**34,99 €**

**000** weiß, **100** rot, **155** bordeaux, **170** deep pink, **200** sportgrün,  
**335** gelb, **350** neonorange, **400** royal, **440** JAKO blau, **486** violett,  
**800** schwarz, **825** grau, **900** marine, **941** navy/citro

100



Rückansicht



000 155 170 200 335 350 400 440 486 800 825 900 941

**NEU 8800 - SWEAT ONE**

Polyester-Fleece, 100 % Polyester (recycelt)

Innenseite aus Micro-Fleece



116, 128, 140, 152, 164

**27,99 €**

S, M, L, XL, XXL, 3XL, 4XL

**32,99 €**

**000** weiß, **100** rot, **155** bordeaux, **170** deep pink, **200** sportgrün,  
**335** gelb, **350** neonorange, **400** royal, **440** JAKO blau, **486** violett,  
**800** schwarz, **825** grau, **900** marine, **941** navy/citro



**NEU 8400 - TRAININGSHOSE ONE**

Polyester-Terry, 100 % Polyester (recycelt)



Seitentaschen mit Reißverschluss | Beinabschluss mit Reißverschluss | Wadeneinsatz aus Ripp

116, 122, 128, 134, 140, 146, 152, 158, 164 **34,99 €**  
S, M, L, XL, XXL, 3XL, 4XL **39,99 €**

**100** rot, **400** royal, **800** schwarz, **830** anthrazit,  
**880** schwarz/schwarz, **900** marine, **930** navy

**8400D - DAMENGRÖSSEN**

34, 36, 38, 40, 42, 44, 46, 48 **39,99 €**

**800** schwarz, **830** anthrazit, **900** marine

**8400S | 8400DS - KURZGRÖSSEN**

8400S Herren: 24, 25, 26, 27, 28, 29, 30 **39,99 €**  
8400DS Damen: 18, 19, 20, 21, 22, 23 **39,99 €**

**800** schwarz, **900** marine

**8400L | 8400DL - LANGGRÖSSEN**

8400L Herren: 94, 98, 102, 106, 110 **39,99 €**  
8400DL Damen: 76, 80, 84, 88 **39,99 €**

**800** schwarz, **900** marine



**NEU 8500 - TRAININGSSHORT ONE**  
 Polyester-Piquet, 100 % Polyester (recycelt)

116, 128, 140, 152, 164 **17,99 €**  
 S, M, L, XL, XXL, 3XL **19,99 €**

**100** rot, **400** royal, **800** schwarz, **830** anthrazit,  
**880** schwarz/schwarz, **900** marine, **930** navy

**NEU 8300 - TRAININGSHOSE LIGHT ONE**  
 Polyester-Piquet, 100 % Polyester (recycelt)

S, M, L, XL, XXL, 3XL **29,99 €**

**800** schwarz, **900** marine



800



Rückansicht



000 100 155 170 200 335 350 400 440 486 825 900 941

NEU  
03|2026

**6167 - FUNKTIONSSHIRT PROMO 2.0**

100 % Polyester (recycelt)

Rundhalskragen

116, 128, 140, 152, 164  
S, M, L, XL, XXL, 3XL, 4XL

**12,99 €**

**14,99 €**

**000** weiß, **100** rot, **155** bordeaux, **170** deep pink, **200** sportgrün,  
**335** gelb, **350** neonorange, **400** royal, **440** JAKO blau, **486** violett,  
**800** schwarz, **825** grau, **900** marine, **941** navy/citro





**NEU 6000 - TANKTOP ONE**

Polyester-Eyelet, 100 % Polyester (recycelt)



S, M, L, XL, XXL

**19,99 €**

**000** weiß, **100** rot, **200** sportgrün,  
**400** royal, **800** schwarz, **900** marine

**6000D - DAMENGRÖSSEN**

34/36, 38/40, 42/44

**19,99 €**

**000** weiß, **100** rot, **170** deep pink, **200** sportgrün,  
**400** royal, **486** violett, **800** schwarz, **900** marine

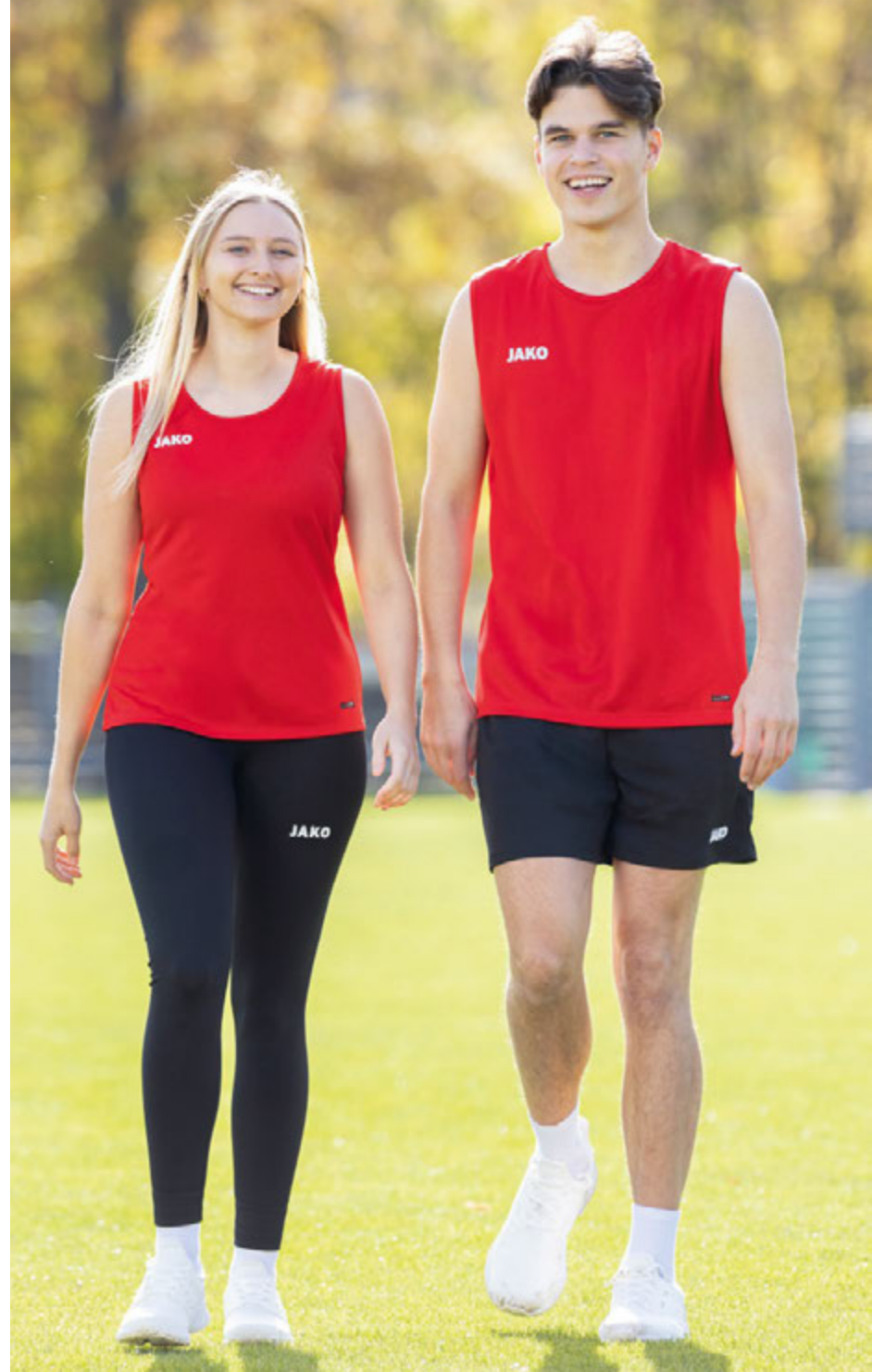



**NEU 8200 - 2-IN-1 SHORT ONE**



**Außenhose:** 100 % Polyester (recycelt)  
**Innenhose:** 91 % Polyester (recycelt), 9 % Elasthan  
 Seitentaschen mit Reißverschluss | Einschubtasche innen | Elastischer Bund mit Kordelzug | Damen: komfortabler, extra breiter Bund mit Kordelzug

S, M, L, XL, XXL **44,99 €**

**8200D - DAMENGRÖSSEN**

34, 36, 38, 40, 42, 44 **44,99 €**

**000** weiß, **800** schwarz, **900** marine



**NEU 8100D - TIGHT ONE DAMEN**



**Polyester-Stretch-Jersey**  
 80 % Polyester (recycelt), 20 % Elasthan  
 Komfortabler, extra breiter Bund mit Schlüsselloch

116, 128, 140, 152, 164 **34,99 €**  
 34, 36, 38, 40, 42, 44 **39,99 €**

**800** schwarz, **880** schwarz/schwarz, **900** marine



Rückansicht



**BAMBINI  
GRÖSSEN**  
98, 104, 110



000 155 170 200 335 350 400 440 486 800 825 900 941

**NEU 6101 - T-SHIRT ONE COTTON**

Single-Jersey, 60 % Baumwolle (Bio), 40 % Polyester (recycelt)

116, 128, 140, 152, 164 **14,99 €**  
S, M, L, XL, XXL, 3XL, 4XL **19,99 €**

**6101D - DAMENGRÖSSEN**

34/36, 38/40, 42/44 **19,99 €**

**000** weiß, **100** rot, **155** bordeaux, **170** deep pink, **200** sportgrün,  
**335** gelb, **350** neonorange, **400** royal, **440** JAKO blau, **486** violett,  
**800** schwarz, **825** grau, **900** marine, **941** navy/citro

**6101B - BAMBINI**

98, 104, 110 **14,99 €**

**100** rot, **200** sportgrün, **400** royal,  
**440** JAKO blau, **800** schwarz



**NEU 6301 - POLO ONE COTTON**  
 Cotton-Piqué, 60 % Baumwolle (Bio), 40 % Polyester (recycelt)  
 S, M, L, XL, XXL, 3XL, 4XL **29,99 €**  
**000** weiß, **100** rot, **200** sportgrün, **400** royal, **440** JAKO blau,  
**800** schwarz, **825** grau, **900** marine



**NEU 8501 - JOGGINGSHORT ONE COTTON**  
 French-Terry, 60 % Baumwolle (Bio), 40 % Polyester (recycelt)  
 Seitentaschen | Elastischer Bund mit Kordelzug  
 128, 140, 152, 164 **24,99 €**  
 S, M, L, XL, XXL, 3XL, 4XL **29,99 €**  
**8501D - DAMENGRÖSSEN**  
 34, 36, 38, 40, 42, 44, 46, 48 **29,99 €**  
**800** schwarz, **825** grau, **900** marine

100



Rückansicht



000 486 155 170 200 335 350 400 440 800 825 900 941

**NEU 6701 - KAPUZENSWEAT ONE COTTON**

60 % Baumwolle (Bio), 40 % Polyester (recycelt)

Sweat mit weich angerauter Innenseite | Aufgesetzte Tasche

116, 128, 140, 152, 164 **44,99 €**  
 S, M, L, XL, XXL, 3XL, 4XL **49,99 €**

**000** weiß, **100** rot, **155** bordeaux, **170** deep pink, **200** sportgrün,  
**335** gelb, **350** neonorange, **400** royal, **440** JAKO blau, **486** violett,  
**800** schwarz, **825** grau, **900** marine, **941** navy/citro





**NEU 8401 - JOGGINGHOSE ONE COTTON**

French-Terry, 60 % Baumwolle (Bio), 40 % Polyester (recycelt)  
Seitentaschen | Elastischer Bund mit Kordelzug

128, 140, 152, 164 **39,99 €**  
S, M, L, XL, XXL, 3XL, 4XL **44,99 €**

**8401D - DAMENGRÖSSEN**

34, 36, 38, 40, 42, 44, 46, 48 **44,99 €**

**000** weiß, **800** schwarz, **825** grau, **900** marine

**NEU 6501 - JOGGINGHOSE ONE COTTON MIT BÜNDCHEN**

60 % Baumwolle (Bio), 40 % Polyester (recycelt)  
Mit weich angerauter Innenseite | Seitentaschen |  
Elastischer Bund mit Kordelzug

116, 128, 140, 152, 164 **39,99 €**  
S, M, L, XL, XXL, 3XL, 4XL **44,99 €**

**800** schwarz, **825** grau, **900** marine





# TEAMLINE DYNAMIC

LIEFERBAR BIS  
**2028**

**026** weiß/coral/marine



**114** rot/weiß/dunkelrot



**204** grün/weiß/dunkelgrün



**305** gelb/weiß/schwarz



**431** skyblue/weiß/marine



**826** schwarz/weiß/anthrazit



**837** hellgrau/weiß/grau



**915** marine/weiß/minze



405 royal/weiß/marine



921 nachtblau/weiß/hellgrau



# TEAMLINE DYNAMIG

LIEFERBAR BIS  
**2028**



800



900

800

800

800

900



Rückansicht

900

800

800

900

900



### 6870 - KAPUZENJACKE DYNAMIC

Polyester-Interlock-Fleece, 100 % Polyester (recycelt)

Kapuze und Ärmel in Kontrast | Seitentaschen mit Reißverschluss

116, 128, 140, 152, 164  
S, M, L, XL, XXL, 3XL, 4XL

54,99 €  
64,99 €

### 6870D - DAMENGRÖSSEN

S (34/36), M (38/40), L (42/44), XL (46/48) 64,99 €

026 weiß/coral/marine, 114 rot/weiß/dunkelrot,  
204 grün/weiß/dunkelgrün, 305 gelb/weiß/schwarz,  
405 royal/weiß/marine, 431 skyblue/weiß/marine,  
826 schwarz/weiß/anthrazit, 837 hellgrau/weiß/grau,  
915 marine/weiß/minze, 921 nachtblau/weiß/hellgrau



### 6670 - FREIZEITHOSE DYNAMIC

Polyester-Interlock, 100 % Polyester (recycelt)

Seitentaschen mit Reißverschluss | Elastischer Beinabschluss

116, 128, 140, 152, 164  
S, M, L, XL, XXL, 3XL

44,99 €  
49,99 €

### 6670D - DAMENGRÖSSEN

S (34/36), M (38/40), L (42/44), XL (46/48) 49,99 €

800 schwarz, 900 marine



800



Seitenansicht



900



### 8370 - FREIZEITSHORT DYNAMIC

Polyester-Interlock, 100 % Polyester (recycelt)

Seitentaschen mit Reißverschluss

116, 128, 140, 152, 164 **34,99 €**  
 S, M, L, XL, XXL, 3XL **39,99 €**

### 8370D - DAMENGRÖSSEN

S (34/36), M (38/40),  
 L (42/44), XL (46/48) **39,99 €**

**800** schwarz, **900** marine



### 9870 - WEBJACKE DYNAMIC

Stretch-Micro-Twill, 100 % Polyester (recycelt)

Innenfutter: 100 % Polyester (recycelt)

Kragen und Ärmel in Kontrast |  
Seitentaschen mit Reißverschluss

XS, S, M, L, XL, XXL, 3XL, 4XL **64,99 €**

**026** weiß/coral/marine, **114** rot/weiß/dunkelrot,  
**204** grün/weiß/dunkelgrün, **305** gelb/weiß/schwarz,  
**405** royal/weiß/marine, **431** skyblue/weiß/marine,  
**826** schwarz/weiß/anthrazit, **837** hellgrau/weiß/grau,  
**915** marine/weiß/minze, **921** nachtblau/weiß/hellgrau



### 6570 - WEBHOSE DYNAMIC

Stretch-Micro-Twill, 100 % Polyester (recycelt)

Elastisches Material ohne Innenfutter | Seitentaschen  
mit Reißverschluss | Elastischer Beinabschluss

S, M, L, XL, XXL, 3XL, 4XL **44,99 €**

### 6570D - DAMENGRÖSSEN

S (34/36), M (38/40),  
L (42/44), XL (46/48) **44,99 €**

**800** schwarz, **900** marine



800



Seitenansicht



900



### 6270 - WEBSHORT DYNAMIC

Stretch-Micro-Twill, 100 % Polyester (recycelt)

Elastisches Material ohne Innenfutter | Seitentaschen |  
Zweiteiliger elastischer Bund mit Kordelzug

S, M, L, XL, XXL, 3XL, 4XL **34,99 €**

### 6270D - DAMENGRÖSSEN

S (34/36), M (38/40),  
L (42/44), XL (46/48)

**34,99 €**

**800** schwarz, **900** marine



800



900



800



800



800



900



900



800



800



900



900



Rückansicht



### 9370 - POLYESTERJACKE DYNAMIC

Polyester-Piquet, 100 % Polyester (recycelt)

Kragen und Ärmel in Kontrast | Seitentaschen mit Reißverschluss

116, 128, 140, 152, 164  
S, M, L, XL, XXL, 3XL, 4XL

39,99 €  
49,99 €

### 9370D - DAMENGRÖSSEN

S (34/36), M (38/40), L (42/44), XL (46/48) 49,99 €

026 weiß/coral/marine, 114 rot/weiß/dunkelrot,  
204 grün/weiß/dunkelgrün, 305 gelb/weiß/schwarz,  
405 royal/weiß/marine, 431 skyblue/weiß/marine,  
826 schwarz/weiß/anthrazit, 837 hellgrau/weiß/grau,  
915 marine/weiß/minze, 921 nachtblau/weiß/hellgrau



### 9270 - POLYESTERHOSE DYNAMIC

Polyester-Piquet, 100 % Polyester (recycelt)

Seitentaschen | Beinabschluss mit Reißverschluss | Elastischer Beinabschluss

116, 128, 140, 152, 164  
S, M, L, XL, XXL, 3XL, 4XL

34,99 €  
39,99 €

### 9270D - DAMENGRÖSSEN

S (34/36), M (38/40),  
L (42/44), XL (46/48)

39,99 €

800 schwarz, 900 marine



026

114

204

405

431

826

837

915

921



### 6370 - POLO DYNAMIC

Polyester-Mini-Piquet, 100 % Polyester (recycelt)

Kontrastdetails an Kragen- und Ärmelabschluss

140, 152, 164

34,99 €

S, M, L, XL, XXL, 3XL, 4XL

39,99 €

### 6370D - DAMENGRÖSSEN

S (34/36), M (38/40), L (42/44), XL (46/48) 39,99 €

026 weiß/coral/marine, 114 rot/weiß/dunkelrot,

204 grün/weiß/dunkelgrün, 305 gelb/weiß/schwarz,

405 royal/weiß/marine, 431 skyblue/weiß/marine,

826 schwarz/weiß/anthrazit, 837 hellgrau/weiß/grau,

915 marine/weiß/minze, 921 nachtblau/weiß/hellgrau



### 8670 - ZIPTOP DYNAMIC

Polyester-Double-Knit-Mesh, 100 % Polyester (recycelt)  
 Ärmel: 90 % Polyester (recycelt), 10 % Elasthan  
 Kragen und Ärmel in Kontrast | Ärmel aus hochelastischem  
 Polyester-Elasthan-Mix

116, 128, 140, 152, 164 **44,99 €**  
 S, M, L, XL, XXL, 3XL **49,99 €**

#### 8670D - DAMENGRÖSSEN

S (34/36), M (38/40), L (42/44), XL (46/48) **49,99 €**

**026** weiß/coral/marine, **114** rot/weiß/dunkelrot, **204** grün/weiß/dunkelgrün,  
**305** gelb/weiß/schwarz, **405** royal/weiß/marine, **431** skyblue/weiß/marine,  
**826** schwarz/weiß/anthrazit, **837** hellgrau/weiß/grau, **915** marine/weiß/minze,  
**921** nachtblau/weiß/hellgrau



### 8870 - LONGSLEEVE DYNAMIC

Polyester-Eyelet, 100 % Polyester (recycelt)  
 Kragen und Ärmel in Kontrast

116, 128, 140, 152, 164 **34,99 €**  
 S, M, L, XL, XXL, 3XL **39,99 €**

**026** weiß/coral/marine, **114** rot/weiß/dunkelrot,  
**204** grün/weiß/dunkelgrün, **305** gelb/weiß/schwarz,  
**405** royal/weiß/marine, **431** skyblue/weiß/marine,  
**826** schwarz/weiß/anthrazit, **837** hellgrau/weiß/grau,  
**915** marine/weiß/minze, **921** nachtblau/weiß/hellgrau



900



### 8470 - TRAININGSHOSE DYNAMIC

Stretch-Knit-Polyester, 90 % Polyester (recycelt), 10 % Elasthan  
Zweiteiliger elastischer Bund mit Kordelzug

116, 128, 140, 152, 164	<b>39,99 €</b>
S, M, L, XL, XXL, 3XL	<b>44,99 €</b>

### 8470D - DAMENGRÖSSEN

S (34/36), M (38/40), L (42/44), XL (46/48)	<b>44,99 €</b>
--	----------------

800 schwarz, 900 marine

305



Rückansicht



800



Seitenansicht



026

114

204

405

431

826

837

915

921



900

**6170 - T-SHIRT DYNAMIC**

Polyester-Mini-Piquet, 100 % Polyester (recycelt)

Kontrastdetails an Kragen- und Ärmelabschluss

116, 128, 140, 152, 164

**29,99 €**

S, M, L, XL, XXL, 3XL, 4XL

**34,99 €****6170D - DAMENGRÖSSEN**S (34/36), M (38/40), L (42/44), XL (46/48) **34,99 €**

**026** weiß/coral/marine, **114** rot/weiß/dunkelrot,  
**204** grün/weiß/dunkelgrün, **305** gelb/weiß/schwarz,  
**405** royal/weiß/marine, **431** skyblue/weiß/marine,  
**826** schwarz/weiß/anthrazit, **837** hellgrau/weiß/grau,  
**915** marine/weiß/minze, **921** nachtblau/weiß/hellgrau

**8570 - TRAININGSSHORT DYNAMIC**

Polyester-Piquet, 100 % Polyester (recycelt)

Elastischer Bund mit Kordelzug

116, 128, 140, 152, 164

**24,99 €**

S, M, L, XL, XXL, 3XL

**29,99 €****8570D - DAMENGRÖSSEN**

S (34/36), M (38/40),

L (42/44), XL (46/48)

**29,99 €****800** schwarz, **900** marine



305



026

114

204

405

431

826

837

915

921



### 6770 - ZIP HOODIE DYNAMIC

Polyester-Interlock, 100 % Polyester (recycelt)

Kapuze und Ärmel in Kontrast | Aufgesetzte Tasche

128, 140, 152, 164

**49,99 €**

S, M, L, XL, XXL, 3XL

**59,99 €**

**026** weiß/coral/marine, **114** rot/weiß/dunkelrot,

**204** grün/weiß/dunkelgrün, **305** gelb/weiß/schwarz,

**405** royal/weiß/marine, **431** skyblue/weiß/marine,

**826** schwarz/weiß/anthrazit, **837** hellgrau/weiß/grau,

**915** marine/weiß/minze, **921** nachtblau/weiß/hellgrau



800

919



### 6005 - TANKTOP UNI

Polyester-Mini-Piquet, 100 % Polyester (recycelt)  
Rücken aus Mesh | Tonaler Logo-Print

S, M, L, XL, XXL **24,99 €**

### 6005D - DAMENGRÖSSEN

S (34/36), M (38/40), L (42/44) **24,99 €**

**522** hellgrau, **800** schwarz, **919** nachtblau



### 6105 - T-SHIRT UNI

Polyester-Mini-Piquet, 100 % Polyester (recycelt)  
Rücken aus Mesh | Tonaler Logo-Print

S, M, L, XL, XXL, 3XL, 4XL **29,99 €**

### 6105D - DAMENGRÖSSEN

S (34/36), M (38/40),  
L (42/44), XL (46/48) **29,99 €**

**000** weiß, **100** rot, **400** royal, **522** hellgrau, **800** schwarz,  
**830** anthrazit, **900** marine, **919** nachtblau



### 6305 - POLO UNI

Polyester-Piquet, 100 % Polyester (recycelt)  
Tonaler Logo-Print

S, M, L, XL, XXL, 3XL, 4XL **34,99 €**

### 6305D - DAMENGRÖSSEN

S (34/36), M (38/40),  
L (42/44), XL (46/48) **34,99 €**

**000** weiß, **100** rot, **400** royal, **522** hellgrau, **800** schwarz,  
**830** anthrazit, **900** marine, **919** nachtblau





LIEFERBAR BIS  
**2027**

# TEAMLINE **ICONIC**



016 weiß/ soft grey/ anthra light



103 rot/ weinrot



222 soft green/ sportgrün

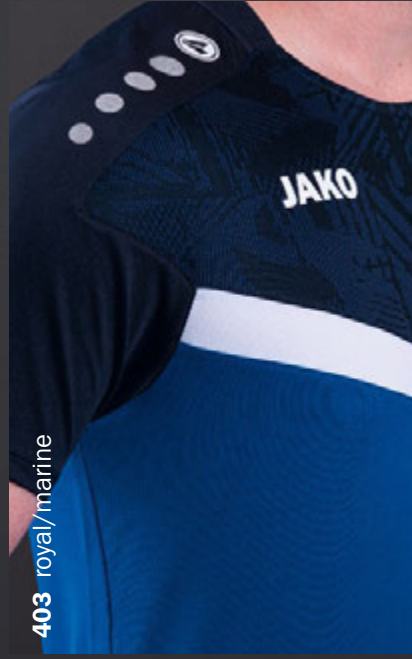

403 royal/ marine



807 schwarz/ neonorange



808 schwarz/ soft yellow



851 soft grey/ dusky pink/ anthra light



852 anthra light/ mintgrün/ soft grey



# TEAMLINE **ICONIC**

TEAMLINE  
ICONIC

LIEFERBAR BIS  
**2027**



### 6824 - KAPUZENJACKE ICONIC

Bonded-Polyester-Fleece, 100 % Polyester (recycelt)  
Jacquard-Einsatz | Seitentaschen mit Reißverschluss

128, 140, 152, 164  
S, M, L, XL, XXL, 3XL, 4XL  
34, 36, 38, 40, 42, 44

54,99 €  
64,99 €  
64,99 €

**016** weiß/soft grey/antra light, **103** rot/weinrot,  
**222** soft green/sportgrün, **403** royal/marine,  
**801** schwarz/anthrazit, **807** schwarz/neonorange,  
**808** schwarz/soft yellow, **851** soft grey/dusky pink/antra light,  
**852** antra light/mintgrün/soft grey, **901** marine/chili rot,  
**914** marine/JAKO blau/neongelb



### 6523 - FREIZEITHOSE POWER

Stretch-Micro-Twill, 100 % Polyester (recycelt)

Seiteneinsatz in Wabenstruktur | Elastisches Material ohne  
Innenfutter | Seitentaschen | Zusätzliche Seitentasche mit  
verdecktem Reißverschluss | Beinabschluss mit elastischem  
Einsatz | Elastischer Bund mit Kordelzug und JAKO Branding |  
Moderner Schnitt in Knöchellänge bei Erwachsenengrößen

128, 140, 152, 164  
S, M, L, XL, XXL, 3XL, 4XL  
34, 36, 38, 40, 42, 44

44,99 €  
49,99 €  
49,99 €

**000** weiß, **105** rot/weiß, **800** schwarz,  
**802** schwarz/weiß, **820** antra light, **900** marine



103



Rückansicht



016

222

403

801

807

808

852

901

914



### 6324 - POLO ICONIC

Polyester-Micro-Mesh, 100 % Polyester (recycelt)  
Jacquard-Einsatz

S, M, L, XL, XXL, 3XL, 4XL

**39,99 €**

**016** weiß/soft grey/antra light, **103** rot/weinrot,  
**222** soft green/sportgrün, **403** royal/marine,  
**801** schwarz/anthrazit, **807** schwarz/neonorange,  
**808** schwarz/soft yellow, **852** antra light/mintgrün/soft grey,  
**901** marine/chili rot, **914** marine/JAKO blau/neongelb



### 9324 - POLYESTERJACKE ICONIC

Matt-Polyester-Tricot, 100 % Polyester (recycelt)  
Jacquard-Einsatz | Seitentaschen mit Reißverschluss

116, 128, 140, 152, 164 **39,99 €**  
S, M, L, XL, XXL, 3XL, 4XL **49,99 €**

**016** weiß/soft grey/antra light, **103** rot/weinrot,  
**222** soft green/sportgrün, **403** royal/marine,  
**801** schwarz/antrazit, **807** schwarz/neonorange,  
**808** schwarz/soft yellow, **852** antra light/mintgrün/soft grey,  
**901** marine/chili rot, **914** marine/JAKO blau/neongelb



### 9223 - POLYESTERHOSE POWER

Matt-Polyester-Tricot, 100 % Polyester (recycelt)  
**Wadeneinsatz:** 90 % Polyester (recycelt), 10 % Elasthan  
Seiteneinsatz in Wabenstruktur | Seitentaschen mit  
Reißverschluss | Elastischer Einsatz im Wadenbereich |  
Beinabschluss mit Reißverschluss | Zweiteiliger elastischer  
Bund mit Kordelzug | Konischer Schnitt | Moderner Schnitt  
in Knöchellänge bei Erwachsenengrößen

116, 128, 140, 152, 164 **34,99 €**  
S, M, L, XL, XXL, 3XL, 4XL **39,99 €**  
34, 36, 38, 40, 42, 44 **39,99 €**

**000** weiß, **105** rot/weiß, **800** schwarz,  
**802** schwarz/weiß, **820** antra light, **900** marine



103



Rückansicht



016

222

403

801

807

808

851

852

901

914



### 6124 - T-SHIRT ICONIC

Polyester-Micro-Mesh, 100 % Polyester (recycelt)

Jacquard-Einsatz | Kragen mit Ripp-Einsatz

116, 128, 140, 152, 164

29,99 €

S, M, L, XL, XXL, 3XL, 4XL

34,99 €

34, 36, 38, 40, 42, 44

34,99 €

**016** weiß/soft grey/antra light, **103** rot/weinrot,

**222** soft green/sportgrün, **403** royal/marine,

**801** schwarz/anthrazit, **807** schwarz/neonorange,

**808** schwarz/soft yellow, **851** soft grey/dusky pink/antra light,

**852** antra light/mintgrün/soft grey, **901** marine/chili rot,

**914** marine/JAKO blau/neongelb



103



Rückansicht



### 8624 - ZIPTOP ICONIC

Polyester-Stretch-Fleece, 100 % Polyester (recycelt)

Ärmel: 90 % Polyester (recycelt), 10 % Elasthan

Jacquard-Einsatz | Body mit weicher Fleece-Innenseite |

Ärmel aus hochelastischem Polyester-Elasthan-Mix

128, 140, 152, 164

**44,99 €**

S, M, L, XL, XXL, 3XL

**49,99 €**

**016** weiß/soft grey/antra light, **103** rot/weinrot,

**222** soft green/sportgrün, **403** royal/marine,

**801** schwarz/antrazit, **807** schwarz/neonorange,

**808** schwarz/soft yellow, **852** antra light/mintgrün/soft grey,

**901** marine/chili rot, **914** marine/JAKO blau/neongelb

103



Rückansicht



016

222

403

801

807

808

852

901

914

802



Seitenansicht



000

105

800

820

900

**8824 - SWEAT ICONIC****Polyester-Stretch-Fleece**, 100 % Polyester (recycelt)

Ärmel: 90 % Polyester (recycelt), 10 % Elasthan

Jacquard-Einsatz | Body mit weicher Fleece-Innenseite |

Ärmel aus hochelastischem Polyester-Elasthan-Mix

116, 128, 140, 152, 164

**39,99 €**

S, M, L, XL, XXL

**44,99 €****016** weiß/soft grey/antra light, **103** rot/weinrot,**222** soft green/sportgrün, **403** royal/marine,**801** schwarz/anthrazit, **807** schwarz/neonorange,**808** schwarz/soft yellow, **852** antra light/mintgrün/soft grey,**901** marine/chili rot, **914** marine/JAKO blau/neongelb**8423 - TRAININGSHOSE POWER****Stretch-Knit-Polyester**, 90 % Polyester (recycelt), 10 % Elasthan

Seiteneinsatz in Wabenstruktur | Seitentaschen mit

Reißverschluss | Beinabschluss mit Reißverschluss |

Zweiteiliger elastischer Bund mit Kordelzug | Moderner

Schnitt in Knöchellänge bei Erwachsenengrößen

116, 128, 140, 152, 164

**39,99 €**

S, M, L, XL, XXL, 3XL

**44,99 €****000** weiß, **105** rot/weiß, **800** schwarz,**802** schwarz/weiß, **820** antra light, **900** marine



### 6223 - SHORT POWER

Polyester-Interlock, 100 % Polyester (recycelt)

Seiteneinsatz in Wabenstruktur | Extra tiefe Seitentaschen (für Tennisbälle geeignet) | Zweiteiliger elastischer Bund mit Kordelzug

128, 140, 152, 164	<b>24,99 €</b>
S, M, L, XL, XXL, 3XL, 4XL	<b>29,99 €</b>
34, 36, 38, 40, 42, 44	<b>29,99 €</b>

**000** weiß, **100** rot, **800** schwarz, **802** schwarz/weiß,  
**820** anthra light, **900** marine



### 8376D - TIGHT POWER DAMEN

**Polyester-Stretch-Jersey**  
82 % Polyester (recycelt), 18 % Elasthan  
Seitliche Einschubtasche | Seiteneinsatz  
in Wabenstruktur | Komfortabler,  
extra breiter Bund mit Schlüssselfach

34, 36, 38, 40, 42, 44 **49,99 €**

**237** mintgrün, **522** hellgrau, **800** schwarz,  
**802** schwarz/weiß, **900** marine

| Herren- und Kindergrößen siehe S. 147



### 6776D - CAPRI TIGHT POWER DAMEN

**Polyester-Stretch-Jersey**  
82 % Polyester (recycelt), 18 % Elasthan  
Seitliche Einschubtasche | Seiteneinsatz  
in Wabenstruktur | Komfortabler,  
extra breiter Bund mit Schlüssselfach

34, 36, 38, 40, 42, 44 **39,99 €**

**237** mintgrün, **800** schwarz, **900** marine

| Herren- und Kindergrößen siehe S. 146



### 8576D - SHORT TIGHT POWER DAMEN

**Polyester-Stretch-Jersey**  
82 % Polyester (recycelt), 18 % Elasthan  
Seitliche Einschubtasche | Komfortabler,  
extra breiter Bund mit Schlüssselfach

34, 36, 38, 40, 42, 44 **34,99 €**

**237** mintgrün, **800** schwarz, **900** marine

| Herren- und Kindergrößen siehe S. 146





# TEAMLINE POWER

LIEFERBAR BIS  
**2026**

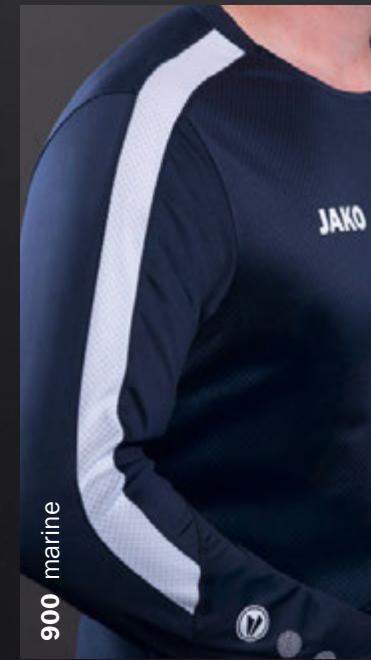



400 royal



910 marine/skyblue



# TEAMLINE POWER

TEAMLINE  
POWER

LIEFERBAR BIS  
**2026**





### 6823 - KAPUZENJACKE POWER

Bonded-Polyester-Fleece, 100 % Polyester

Kontrasteinsatz in Wabenstruktur | Seitentaschen mit Reißverschluss

128, 140, 152, 164 **54,99 €**  
 S, M, L, XL, XXL, 3XL, 4XL **64,99 €**  
 34, 36, 38, 40, 42, 44 **64,99 €**

**000** weiß, **004** weiß/rot, **100** rot, **200** sportgrün,  
**375** flame/marine, **400** royal, **404** royal/citro,  
**800** schwarz, **803** schwarz/citro, **840** steingrau,  
**900** marine, **910** marine/skyblue



### 6523 - FREIZEITHOSE POWER

Stretch-Micro-Twill, 100 % Polyester (recycelt)

Seiteneinsatz in Wabenstruktur | Elastisches Material ohne Innenfutter | Seitentaschen | Zusätzliche Seitentasche mit verdecktem Reißverschluss | Beinabschluss mit elastischem Einsatz | Elastischer Bund mit Kordelzug und JAKO Branding | Moderner Schnitt in Knöchellänge bei Erwachsenengrößen

128, 140, 152, 164 **44,99 €**  
 S, M, L, XL, XXL, 3XL, 4XL **49,99 €**  
 34, 36, 38, 40, 42, 44 **49,99 €**

**000** weiß, **105** rot/weiß, **800** schwarz, **802** schwarz/weiß,  
**820** anthra light, **900** marine



900

900



000 004 100 200 375 400  
000 105 802 802 900 802



Rückansicht 404 800 803 840 900 910  
900 802 800 802 900 900



### 9323 - POLYESTERJACKE POWER

Matt-Polyester-Tricot, 100 % Polyester (recycelt)

Kontrasteinsatz in Wabenstruktur | Seitentaschen mit Reißverschluss

116, 128, 140, 152, 164 **39,99 €**  
S, M, L, XL, XXL, 3XL, 4XL **49,99 €**  
34, 36, 38, 40, 42, 44 **49,99 €**

**000** weiß, **004** weiß/rot, **100** rot, **200** sportgrün,  
**375** flame/marine, **400** royal, **404** royal/citro,  
**800** schwarz, **803** schwarz/citro, **840** steingrau,  
**900** marine, **910** marine/skyblue



### 9223 - POLYESTERHOSE POWER

Matt-Polyester-Tricot, 100 % Polyester (recycelt)

**Wadeneinsatz:** 90 % Polyester (recycelt), 10 % Elasthan

Seiteneinsatz in Wabenstruktur | Seitentaschen mit Reißverschluss | Elastischer Einsatz im Wadenbereich | Beinabschluss mit Reißverschluss | Zweiteiliger elastischer Bund mit Kordelzug | Konischer Schnitt | Moderner Schnitt in Knöchellänge bei Erwachsenengrößen

116, 128, 140, 152, 164 **34,99 €**  
S, M, L, XL, XXL, 3XL, 4XL **39,99 €**  
34, 36, 38, 40, 42, 44 **39,99 €**

**000** weiß, **105** rot/weiß, **800** schwarz,  
**802** schwarz/weiß, **820** anthra light, **900** marine



### 7423 - ALLWETTERJACKE POWER

100 % Polyester, 3000 mm TPU

Innenfutter: 100 % Polyester

Wind- und wasserabweisendes Obermaterial mit Laminierung | Kontrasteinsatz an Schulter und Ärmel | Jackenabschluss mit Kordelzug und Stoppere | Elastischer Ärmelabschluss | Im Kragen integrierte Kapuze | Seitentaschen mit Reißverschluss

128, 140, 152, 164  
S, M, L, XL, XXL, 3XL

**59,99 €**  
**69,99 €**

100 rot, 200 sportgrün, 400 royal, 800 schwarz, 840 steingrau, 900 marine



900



Rückansicht



000 004 100 200 304 375 400 800 803 840 910



### 4223 - T-SHIRT POWER

Polyester-Interlock, 100 % Polyester (recycelt)

Kontrasteinsatz in Wabenstruktur

116, 128, 140, 152, 164  
S, M, L, XL, XXL, 3XL, 4XL  
34, 36, 38, 40, 42, 44

**19,99 €**  
**24,99 €**  
**24,99 €**

**000** weiß, **004** weiß/rot, **100** rot, **200** sportgrün, **304** citro/royal,  
**375** flame/marine, **400** royal, **800** schwarz, **803** schwarz/citro,  
**840** steingrau, **900** marine, **910** marine/skyblue

| weitere Farben auf S. 194

### SPORTHOSE

4423 - Sporthose POWER |  
ab 19,99 € | S. 208



### 6223 - SHORT POWER

Polyester-Interlock, 100 % Polyester (recycelt)

Seiteneinsatz in Wabenstruktur | Extra tiefe Seitentaschen (für Tennisbälle geeignet) | Zweiteiliger elastischer Bund mit Kordelzug

128, 140, 152, 164	<b>24,99 €</b>
S, M, L, XL, XXL, 3XL, 4XL	<b>29,99 €</b>
34, 36, 38, 40, 42, 44	<b>29,99 €</b>

**000** weiß, **100** rot, **800** schwarz, **802** schwarz/weiß, **820** anthra light, **900** marine



### 8623 - ZIPTOP POWER



Polyester-Honey-Comb, 100 % Polyester (recycelt)

Ärmel: 93 % Polyester (recycelt), 7 % Elasthan

Kontrasteinsatz in Wabenstruktur | Ärmel aus hochelastischem Polyester-Elasthan-Mix | Daumenloch

128, 140, 152, 164

S, M, L, XL, XXL, 3XL

**44,99 €**

**49,99 €**

**000** weiß, **004** weiß/rot, **100** rot, **200** sportgrün, **375** flame/marine,

**400** royal, **404** royal/citro, **800** schwarz, **803** schwarz/citro,

**840** steingrau, **900** marine, **910** marine/skyblue

900



Rückansicht

900



Seitenansicht



000 004 100 200 375 400 404 800 803 840 910



000 105 800 802 820

**8823 - SWEAT POWER****Polyester-Honey-Comb**, 100 % Polyester (recycelt)**Ärmel:** 93 % Polyester (recycelt), 7 % Elasthan

Kontrasteinsatz in Wabenstruktur | Ärmel aus hochelastischem Polyester-Elasthan-Mix

116, 128, 140, 152, 164

**39,99 €**

S, M, L, XL, XXL

**44,99 €****000** weiß, **004** weiß/rot, **100** rot, **200** sportgrün, **375** flame/marine,**400** royal, **404** royal/citro, **800** schwarz, **803** schwarz/citro,**840** steingrau, **900** marine, **910** marine/skyblue**8423 - TRAININGSHOSE POWER****Stretch-Knit-Polyester**, 90 % Polyester (recycelt), 10 % Elasthan

Seiteneinsatz in Wabenstruktur | Seitentaschen mit Reißverschluss | Beinabschluss mit Reißverschluss |

Zweiteiliger elastischer Bund mit Kordelzug | Moderner Schnitt in Knöchellänge bei Erwachsenengrößen

116, 128, 140, 152, 164

**39,99 €**

S, M, L, XL, XXL, 3XL

**44,99 €****000** weiß, **105** rot/weiß, **800** schwarz,**802** schwarz/weiß, **820** anthra light, **900** marine



900



Rückansicht



000

100

200

400

800

840

### 6123 - T-SHIRT POWER

Single-Jersey, 70 % Baumwolle (Bio), 30 % Polyester (recycelt)

Kontrasteinsatz in Webstruktur | Baumwolle aus kontrolliert biologischem Anbau | Einlaufvorbehandelt

128, 140, 152, 164 **24,99 €**

S, M, L, XL, XXL, 3XL, 4XL **29,99 €**

34, 36, 38, 40, 42, 44 **29,99 €**

**000** weiß, **100** rot, **200** sportgrün, **400** royal, **800** schwarz,  
**840** steingrau, **900** marine



### 6323 - POLO POWER

Single-Jersey, 70 % Baumwolle (Bio), 30 % Polyester (recycelt)  
 Kontrasteinsatz in Wabenstruktur | Baumwolle aus kontrolliert  
 biologischem Anbau | Einlaufvorbehandelt | Seitennaht-Schlitz

140, 152, 164 **34,99 €**  
 S, M, L, XL, XXL, 3XL, 4XL **39,99 €**  
 34, 36, 38, 40, 42, 44 **39,99 €**

**000** weiß, **100** rot, **200** sportgrün, **400** royal, **800** schwarz,  
**840** steingrau, **900** marine

### 6723 - KAPUZENSWEAT POWER

Cotton-Polyester-Interlock, 70 % Baumwolle (Bio), 30 % Polyester (recycelt)  
 Kontrasteinsatz in Wabenstruktur | Baumwolle aus kontrolliert  
 biologischem Anbau | Einlaufvorbehandelt | Aufgesetzte  
 Tasche | Kapuze mit Kordelzug | Ohne Kordeln bei Kindergrößen |  
 Sweat- und Ärmelabschluss mit Ripp

128, 140, 152, 164 **54,99 €**  
 S, M, L, XL, XXL, 3XL, 4XL **69,99 €**  
 34, 36, 38, 40, 42, 44 **69,99 €**

**000** weiß, **100** rot, **200** sportgrün, **400** royal, **800** schwarz,  
**840** steingrau, **900** marine





LIEFERBAR BIS  
**2028**

TEAMLINIE  
**WARDROBE**



156 rubinrot



601 off white



800 schwarz



900 marine

# TEAMLINE WARDROBE



LIEFERBAR BIS  
**2028**



156

601

800



156

601

800

**NEU**  
02|2026

### 9861 - TRACKSUIT JACKE WARDROBE

Polyester-Interlock, 93 % Polyester (recycelt), 7 % Elasthan  
 JAKO Retro Logo aus dem Jahr 1992 | Ärmelabschluss mit Ripp |  
 Extra hoher Rippkragen | Seitliche Reißverschlusstaschen

XS, S, M, L, XL, XXL

**79,99 €**

**156** rubinrot, **601** off white, **800** schwarz, **900** marine

**NEU**  
02|2026

### 6561 - TRACKSUIT HOSE WARDROBE

Polyester-Interlock, 93 % Polyester (recycelt), 7 % Elasthan  
 JAKO Retro Logo aus dem Jahr 1992 | Zweiteiliger  
 elastischer Bund mit Kordelzug | Schmal zulaufendes  
 Hosenbein | Fixierte Bügelfalte | Verschließbar mit  
 Knopf, Haken und Reißverschluss | Seitentaschen

XS, S, M, L, XL, XXL

**74,99 €**

**156** rubinrot, **601** off white, **800** schwarz, **900** marine



601



Rückansicht



156



800



900

**NEU**  
02/2026

### 6761 - KAPUZENSWEAT WARDROBE

Heavy Cotton, 100 % Baumwolle (Bio), 400 g/m<sup>2</sup>

JAKO Retro Logo aus dem Jahr 1992 | Baumwolle aus kontrolliert biologischem Anbau | Sweat- und Ärmelabschluss mit Ripp | Aufgesetzte Tasche | Zusätzliche Seitentasche mit verdecktem Reißverschluss | Oversize-Schnitt

XS, S, M, L, XL, XXL

**89,99 €**

**156** rubinrot, **601** off white, **800** schwarz, **900** marine

601



Rückansicht



156

800

900

**NEU**  
02/2026

### 6361 - POLO WARDROBE

Cotton-Piqué, 100 % Baumwolle (Bio), 220 g/m<sup>2</sup>

JAKO Retro Logo aus dem Jahr 1992 |  
Baumwolle aus kontrolliert biologischem  
Anbau | Oversize-Schnitt

XS, S, M, L, XL, XXL

**34,99 €**

**156** rubinrot, **601** off white, **800** schwarz, **900** marine

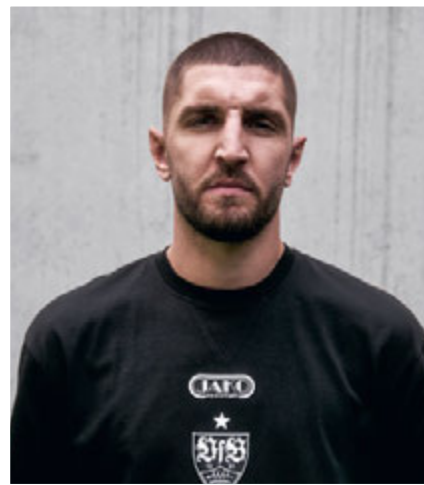



156 800 900



156 601 900



Rückansicht

**NEU**  
02|2026

### 6161 - T-SHIRT WARDROBE

Heavy Cotton, 100 % Baumwolle (Bio), 240 g/m<sup>2</sup>

JAKO Retro Logo aus dem Jahr 1992 |  
Baumwolle aus kontrolliert biologischem  
Anbau | Oversize-Schnitt

XS, S, M, L, XL, XXL

**29,99 €**

156 rubinrot, 601 off white, 800 schwarz, 900 marine

**NEU**  
02|2026

### 6261 - SHORT WARDROBE

Polyester-Interlock

93 % Polyester (recycelt), 7 % Elasthan  
JAKO Retro Logo aus dem Jahr 1992 |  
Kordelzug am Innenbund | Seitentaschen  
mit Reißverschluss

S, M, L, XL, XXL

**54,99 €**

156 rubinrot, 601 off white, 800 schwarz, 900 marine

**NEU**  
02|2026

### 1261 - CAP WARDROBE

100 % Polyester

JAKO Retro Logo aus dem Jahr 1992 |  
Wasserabweisendes Obermaterial |  
Größenverstellbar durch Riemenverschluss

2 Senior

**29,99 €**

800 schwarz



800



Rückansicht



800



Rückansicht



156

601

900



156

601

900

**NEU**  
03|2026

### 6166 - T-SHIRT PROMO 2.0

Single-Jersey, 60 % Baumwolle (Bio),  
40 % Polyester (recycelt)

Baumwolle aus kontrolliert biologischem Anbau |  
JAKO Retro Logo aus dem Jahr 1992 | Ripkragen

116, 128, 140, 152, 164 **17,99 €**  
S, M, L, XL, XXL, 3XL, 4XL **19,99 €**

### 6166D - DAMENGRÖSSEN

34/36, 38/40, 42/44 **19,99 €**

**156** rubinrot, **601** off white, **800** schwarz, **900** marine

**NEU**  
03|2026

### 6766 - KAPUZENSWEAT PROMO

60 % Baumwolle (Bio), 40 % Polyester (recycelt)

Baumwolle aus kontrolliert biologischem Anbau |  
JAKO Retro Logo aus dem Jahr 1992 | Sweat mit  
weich angerauter Innenseite | Aufgesetzte Tasche |  
Ohne Kordeln bei Kindergrößen

116, 128, 140, 152, 164 **39,99 €**  
S, M, L, XL, XXL, 3XL, 4XL **49,99 €**

**156** rubinrot, **601** off white, **800** schwarz, **900** marine



800



800



900

Rückansicht



900

Rückansicht

**NEU** 7861 - HEMDJACKE WARDROBE

02|2026

**Polyester-Interlock**, 93 % Polyester (recycelt), 7 % Elasthan  
**Wattierung:** 100 % Polyester (recycelt)  
**Innenfutter:** 100 % Polyester (recycelt)

JAKO Retro Logo aus dem Jahr 1992 | Wärmeisolierende, leichte Wattierung | Gestepptes Innenfutter | Seitliche Einschubtasche | Ärmelabschluss mit Druckknopf | Aufgesetzte Brusttasche | Oversize-Schnitt

S, M, L, XL, XXL

**99,99 €**

800 schwarz, 900 marine

**NEU** 7661 - COACH WENDEJACKE WARDROBE

02|2026

**100 % Polyester**, 3000 mm TPU/1500 g/m<sup>2</sup>/24h  
**Wendejacke:** 100 % Polyester



JAKO Retro Logo aus dem Jahr 1992 | Zum Wenden | Wind- und wasserabweisendes Obermaterial mit Membran | Verschließbar durch Druckknöpfe | Seitliche Einschubtaschen | Aufgesetzte Innentaschen | Getapte Nähte

S, M, L, XL, XXL

**79,99 €**

800 schwarz, 900 marine

900



800

Rückansicht



JAKO



NEU  
02/2026

### 7461 - 2-IN-1 JACKE WARDROBE

100 % Polyester, 3000 mm TPU/1500 g/m<sup>2</sup>/24h

Innenfutter: 100 % Polyester



JAKO Retro Logo aus dem Jahr 1992 | Wind- und wasserabweisendes Obermaterial mit Membran | Innenfutter aus Mesh mit offenem Abschluss im Rücken | Belüftungsöffnung am Rücken | Kapuze mit Kordelzug und Stoppfern | Extra hoher Kragen | Ärmelabschluss mit Druckknopf | Abnehmbare Ärmel | Seitentaschen mit Reißverschluss | Innentasche | Getapte Nähte

S, M, L, XL, XXL

149,99 €

800 schwarz, 900 marine

900



800



Rückansicht



900



800



Rückansicht

**NEU**  
02|2026

### 7261 - MANTEL WARDROBE

100 % Polyester, 5000 mm TPU

Wattierung: 100 % Polyester

Innenfutter: 100 % Polyester



JAKO Retro Logo aus dem Jahr 1992 | Wind- und wasserabweisendes Obermaterial mit Membran | Gestepptes Innenfutter | Ärmelabschluss mit elastischen Bündchen | Kragen- und Ärmelbündchen aus Strick-Ripp | Aufgesetzte Tasche mit Klappe | Brusttaschen | Reißverschluss tasche auf dem Ärmel | Innentasche | Getapte Nähte

S, M, L, XL, XXL

**179,99 €**

800 schwarz, 900 marine

**NEU**  
02|2026

### 1262 - FISCHERHUT WARDROBE

100 % Polyester, 3000 mm TPU/1500 g/m<sup>2</sup>/24h

Verstellbar durch Kordelstopper | Wind- und wasserabweisendes Obermaterial mit Membran | JAKO Flaglabel



2 Senior

**29,99 €**

800 schwarz, 900 marine





LIEFERBAR BIS  
**2027**



# TEAMLINE PRO CASUAL



000 weiß



141 chili rot



385 beige



445 smokey blue



800 schwarz



855 aschgrau

TONALES JAKO BRANDING



900 marine



# TEAMLINE PRO CASUAL

LIEFERBAR BIS  
**2027**

TEAMLINE  
PRO CASUAL



385

800



000

800



141

800



385

800



445

800



800

800



855

855



900

900



Rückansicht



### 9845 - JACKE PRO CASUAL

**Soft-Doubleface-Polyester**

77 % Polyester (46 % recycelt), 18 % Viskose, 5 % Elasthan  
 Reißverschluss mit JAKO Branding | Tonales JAKO Branding  
 auf dem rechten Ärmel | Seitentaschen | Zusätzliche  
 Seitentasche mit verdecktem Reißverschluss | Weicher Griff

S, M, L, XL, XXL, 3XL, 4XL **79,99 €**

34, 36, 38, 40, 42, 44 **79,99 €**

**000** weiß, **141** chili rot, **385** beige, **445** smokey blue,  
**800** schwarz, **855** aschgrau, **900** marine



### 6545 - JOGGINGHOSE PRO CASUAL

**Soft-Doubleface-Polyester**

77 % Polyester (46 % recycelt), 18 % Viskose, 5 % Elasthan  
 Seitentaschen mit Reißverschluss  
 und JAKO Branding | Weicher Griff

S, M, L, XL, XXL, 3XL **69,99 €**

34, 36, 38, 40, 42, 44 **69,99 €**

**800** schwarz, **855** aschgrau, **900** marine



385



Rückansicht



000

141

445

800

855

900



### 6745 - ZIP HOODIE PRO CASUAL

Soft-Doubleface-Polyester

77 % Polyester (46 % recycelt), 18 % Viskose, 5 % Elasthan  
 Reißverschluss mit JAKO Branding | Tonales JAKO Branding  
 auf dem rechten Ärmel | Aufgesetzte Tasche | Zusätzliche  
 Seitentasche mit verdecktem Reißverschluss | Weicher Griff

S, M, L, XL, XXL, 3XL

**84,99 €**

34, 36, 38, 40, 42, 44

**84,99 €**

**000** weiß, **141** chili rot, **385** beige, **445** smokey blue,  
**800** schwarz, **855** aschgrau, **900** marine



385



Rückansicht



000

141

445

800

855

900



### 6345 - POLO PRO CASUAL

**Polyester-Stretch-Jersey**

90 % Polyester (72 % recycelt), 10 % Elasthan

Reißverschluss mit JAKO Branding | Tonales JAKO

Branding auf dem rechten Ärmel | Weicher Griff |

Seitennaht-Schlitz | Verlängerter Rücken

S, M, L, XL, XXL, 3XL, 4XL

**44,99 €**

34, 36, 38, 40, 42, 44

**44,99 €**

**000** weiß, **141** chili rot, **385** beige, **445** smokey blue,  
**800** schwarz, **855** aschgrau, **900** marine

385



Rückansicht



000

141

445

800

855

900

**6145 - T-SHIRT PRO CASUAL****Polyester-Stretch-Jersey**

90 % Polyester (72 % recycelt), 10 % Elasthan

Tonales JAKO Branding auf dem rechten Ärmel |

Weicher Griff | Seitennaht-Schlitz | Verlängerter Rücken

S, M, L, XL, XXL, 3XL

**34,99 €**

34, 36, 38, 40, 42, 44

**34,99 €****000** weiß, **141** chili rot, **385** beige, **445** smokey blue,**800** schwarz, **855** aschgrau, **900** marine

800



Seitenansicht



855

900

**6245 - SHORT PRO CASUAL****Soft-Doubleface-Polyester**

77 % Polyester (46 % recycelt), 18 % Viskose, 5 % Elasthan

Seitentaschen mit Reißverschluss

und JAKO Branding | Weicher Griff

S, M, L, XL, XXL, 3XL, 4XL

**49,99 €****800** schwarz, **855** aschgrau, **900** marine





LIEFERBAR BIS  
**2026**

# TEAMLINE BASE



00 weiß



01 rot



04 royal



06 sportgrün



08 schwarz



09 marine



21 anthrazit



41 hellgrau meliert

# TEAMLINE BASE



89 JAKO blau

LIEFERBAR BIS  
**2026**

TEAMLINE  
BASE



08



08



01



08



04



08



06



08



08



08



09



09



21



08



41



41



89



09



Rückansicht

### 6865 - KAPUZENJACKE BASE

**French-Terry**, 70 % Baumwolle (Bio), 30 % Polyester (recycelt)  
**Fb. 41:** 60 % Baumwolle (Bio), 34 % Polyester (recycelt), 6 % Viskose  
 Baumwolle aus kontrolliert biologischem Anbau |  
 Einlaufvorbehandelt | Aufgesetzte Taschen | Kapuze  
 mit Kordelzug | Ohne Kordeln bei Kindergrößen |  
 Jacken- und Ärmelabschluss mit Ripp

128, 140, 152, 164	<b>59,99 €</b>
S, M, L, XL, XXL, 3XL, 4XL	<b>64,99 €</b>
34, 36, 38, 40, 42, 44	<b>64,99 €</b>

**01** rot, **04** royal, **06** sportgrün, **08** schwarz, **09** marine,  
**21** anthrazit, **41** hellgrau meliert, **89** JAKO blau

### 8465 - JOGGINGHOSE BASE

**French-Terry**, 70 % Baumwolle (Bio), 30 % Polyester (recycelt)  
**Fb. 41:** 60 % Baumwolle (Bio), 34 % Polyester (recycelt), 6 % Viskose  
 Baumwolle aus kontrolliert biologischem Anbau |  
 Einlaufvorbehandelt | Seitentaschen mit Reiß-  
 verschluss | Elastischer Bund mit Kordelzug

128, 140, 152, 164	<b>39,99 €</b>
S, M, L, XL, XXL, 3XL, 4XL	<b>44,99 €</b>

### 8465D - DAMENGRÖSSEN

34, 36, 38, 40, 42, 44	<b>44,99 €</b>
------------------------	----------------

**08** schwarz, **09** marine, **41** hellgrau meliert



08



01      04      06      09      21      41      89

### 6765 - KAPUZENSWEAT BASE

French-Terry, 70 % Baumwolle (Bio), 30 % Polyester (recycelt)

Fb. 41: 60 % Baumwolle (Bio), 34 % Polyester (recycelt), 6 % Viskose

Baumwolle aus kontrolliert biologischem Anbau |  
 Einlaufvorbehandelt | Aufgesetzte Tasche | Kapuze  
 mit Kordelzug | Ohne Kordeln bei Kindergrößen |  
 Sweat- und Ärmelabschluss mit Ripp

128, 140, 152, 164      **54,99 €**  
 S, M, L, XL, XXL, 3XL, 4XL      **59,99 €**

**01** rot, **04** royal, **06** sportgrün, **08** schwarz, **09** marine,  
**21** anthrazit, **41** hellgrau meliert, **89** JAKO blau



08



Rückansicht



00

01

04

06

09

21

41

89

### 6165 - T-SHIRT BASE

Single-Jersey, 100 % Baumwolle (Bio)

Fb. 41: 90 % Baumwolle (Bio), 10 % Viskose

Baumwolle aus kontrolliert biologischem Anbau |  
Einlaufvorbehandelt | Rippkragen

116, 128, 140, 152, 164

**17,99 €**

S, M, L, XL, XXL, 3XL, 4XL

**19,99 €**

34, 36, 38, 40, 42, 44

**19,99 €**

00 weiß, 01 rot, 04 royal, 06 sportgrün, 08 schwarz,

09 marine, 21 anthrazit, 41 hellgrau meliert, 89 JAKO blau



### 6565 - JOGGINGHOSE BASE MIT BÜNDCHEN

**French-Terry**, 70 % Baumwolle (Bio), 30 % Polyester (recycelt)

**Fb. 41:** 60 % Baumwolle (Bio), 34 % Polyester (recycelt), 6 % Viskose

Baumwolle aus kontrolliert biologischem Anbau |  
Einlaufvorbehandelt | Seitentaschen | Elastischer  
Bund mit Kordelzug | Beinabschluss mit Ripp

128, 140, 152, 164      **39,99 €**  
S, M, L, XL, XXL, 3XL, 4XL      **44,99 €**

#### 6565D - DAMENGRÖSSEN

34, 36, 38, 40, 42, 44      **44,99 €**

**08** schwarz, **09** marine, **41** hellgrau meliert



### 8565 - JOGGINGSHORT BASE

**French-Terry**, 70 % Baumwolle (Bio), 30 % Polyester (recycelt)

**Fb. 41:** 60 % Baumwolle (Bio), 34 % Polyester (recycelt), 6 % Viskose

Baumwolle aus kontrolliert biologischem Anbau |  
Einlaufvorbehandelt | Seitentaschen mit Reiß-  
verschluss | Elastischer Bund mit Kordelzug

128, 140, 152, 164      **34,99 €**  
S, M, L, XL, XXL, 3XL, 4XL      **39,99 €**

#### 8565D - DAMENGRÖSSEN

34, 36, 38, 40, 42, 44      **39,99 €**

**08** schwarz, **09** marine, **41** hellgrau meliert



### 6365 - POLO BASE

Cotton-Piqué, 100 % Baumwolle (Bio)

Fb. 41: 90 % Baumwolle (Bio), 10 % Viskose

Baumwolle aus kontrolliert biologischem  
Anbau | Einlaufvorbehandelt

140, 152, 164 **29,99 €**

S, M, L, XL, XXL, 3XL, 4XL **34,99 €**

34, 36, 38, 40, 42, 44 **34,99 €**

**00** weiß, **01** rot, **04** royal, **06** sportgrün, **08** schwarz,

**09** marine, **21** anthrazit, **41** hellgrau meliert, **89** JAKO blau



800



Rückansicht



000 100 155 170 200 335 350 400 440 486 825 900 941

**NEU** 03|2026 **6167 - FUNKTIONSSHIRT PROMO 2.0**

100 % Polyester (recycelt)

Rundhalskragen



116, 128, 140, 152, 164  
S, M, L, XL, XXL, 3XL, 4XL

**12,99 €**  
**14,99 €**

**000** weiß, **100** rot, **155** bordeaux, **170** deep pink, **200** sportgrün,  
**335** gelb, **350** neonorange, **400** royal, **440** JAKO blau, **486** violett,  
**800** schwarz, **825** grau, **900** marine, **941** navy/citro





# CORPORATE TEAMWEAR



**JAKO**  
CORPORATE TEAMWEAR

C6120  
T-SHIRT  
ORGANIC



C6121  
T-SHIRT  
ORGANIC STRETCH



C6320  
POLO  
ORGANIC



C6321  
POLO  
ORGANIC STRETCH



C6420  
LONGSLEEVE  
ORGANIC



C8820  
SWEAT  
ORGANIC



C8620  
ZIPTOP  
ORGANIC



000  
WEISS



100  
ROT



130  
MAROON



240  
OLIV



260  
GRÜN



270  
LIME



300  
CITRO



360  
ORANGE



380  
SAND



400  
ROYAL



460  
EISBLAU



520  
HELLGRAU  
MELIERT



800  
SCHWARZ



830  
ANTHRAZIT



840  
STEINGRAU



900  
MARINE



C6720  
KAPUZENSWEAT  
ORGANIC



C6820  
KAPUZENJACKE  
ORGANIC



C6130  
T-SHIRT  
DOUBLETEX



C6330  
POLO  
DOUBLETEX



C8830  
SWEAT  
DOUBLETEX



C8630  
ZIPTOP  
DOUBLETEX



C9830  
SWEATJACKE  
DOUBLETEX





000 100 130 240 300 260 360 380 400 460 520 800 830 840 900

### C6120 - T-SHIRT ORGANIC

Single-Jersey, 100 % Baumwolle (Bio)

Fb. 520: 90 % Baumwolle (Bio), 10 % Viskose

Baumwolle aus kontrolliert biologischem Anbau | 160 g/m<sup>2</sup> |

60 °C waschbar | Einlaufvorbehandelt | Herren: Rundhals-Rippkragen |

Damen: Rippkragen mit V-Ausschnitt | Verstärkte Schulternähte |

JAKO Größenlabel im Nacken | JAKO Flaglabel an der linken Seitennaht

116, 128, 140, 152, 164

**12,99 €**

S, M, L, XL, XXL, 3XL, 4XL, 5XL

**14,99 €**

34, 36, 38, 40, 42, 44, 46, 48

**14,99 €**

**000** weiß, **100** rot, **130** maroon, **240** oliv, **260** grün, **270** lime, **300** citro,

**360** orange, **380** sand, **400** royal, **460** eisblau, **520** hellgrau meliert,

**800** schwarz, **830** anthrazit, **840** steingrau, **900** marine

240



Rückansicht



000 100 400 520 800 830 840 900

### C6121 - T-SHIRT ORGANIC STRETCH

Single-Jersey, 95 % Baumwolle (Bio), 5 % Elasthan

Fb. 520: 85 % Baumwolle (Bio), 10 % Viskose, 5 % Elasthan

Baumwolle aus kontrolliert biologischem Anbau | 170 g/m<sup>2</sup> |

60 °C waschbar | Einlaufvorbehandelt | Herren: Rundhals-Rippkragen |

Damen: feminin geschnittener Rundhalsausschnitt | Verstärkte

Schulternähte | JAKO Größenlabel im Nacken | JAKO Flaglabel an

der linken Seitennaht

S, M, L, XL, XXL, 3XL, 4XL, 5XL **24,99 €**

34, 36, 38, 40, 42, 44, 46, 48 **24,99 €**

**000** weiß, **100** rot, **240** oliv, **400** royal, **520** hellgrau meliert,

**800** schwarz, **830** anthrazit, **840** steingrau, **900** marine

260



Rückansicht



000 100 130 400 800 830 900

### C6130 - T-SHIRT DOUBLETEX

DOUBLETEX Single Jersey, 55 % Polyester, 45 % Baumwolle

VORTEX ® Garn Technologie | 180 g/m<sup>2</sup> | 60 °C Industriewäsche

nach DIN EN ISO 15797 | Rundhals-Rippkragen | Angenähter

Nackenspiegel | Einlaufvorbehandelt | Aufhängebänder in den

Seitennähten | Verstärkte Nähte an Schulter und Armloch |

JAKO Größenlabel im Nacken | JAKO Flaglabel an der linken

Seitennaht

S, M, L, XL, XXL, 3XL, 4XL, 5XL **19,99 €**

34, 36, 38, 40, 42, 44, 46, 48 **19,99 €**

**000** weiß, **100** rot, **130** maroon, **260** grün, **400** royal,

**800** schwarz, **830** anthrazit, **900** marine

460



Rückansicht



000 100 130 240 270 260 300 360 380 400 520 800 830 840 900

**C6320 - POLO ORGANIC****Piqué**, 100 % Baumwolle (Bio)**Fb. 520:** 90 % Baumwolle (Bio), 10 % Viskose

Baumwolle aus kontrolliert biologischem Anbau | 200 g/m<sup>2</sup> | 60 °C waschbar |  
 Einlaufvorbehandelt | Polokragen aus Ripp | 3-Loch-Knopfleiste | Ärmel-  
 abschluss mit Ripp | Verstärkte Schulternähte | Seitennaht-Schlitz | JAKO  
 Größenlabel im Nacken | JAKO Flaglabel an der linken Seitennaht

116, 128, 140, 152, 164 **24,99 €**S, M, L, XL, XXL, 3XL, 4XL, 5XL **29,99 €**34, 36, 38, 40, 42, 44, 46, 48 **29,99 €**

**000** weiß, **100** rot, **130** maroon, **240** oliv, **260** grün, **270** lime, **300** citro,  
**360** orange, **380** sand, **400** royal, **460** eisblau, **520** hellgrau meliert,  
**800** schwarz, **830** anthrazit, **840** steingrau, **900** marine

400



Rückansicht



000 100 240 520 800 830 840 900

**C6321 - POLO ORGANIC STRETCH****Piqué**, 94 % Baumwolle (Bio), 6 % Elasthan**Fb. 520:** 85 % Baumwolle (Bio), 10 % Viskose, 5 % Elasthan

Baumwolle aus kontrolliert biologischem Anbau | 220 g/m<sup>2</sup> |  
 60 °C waschbar | Einlaufvorbehandelt | 3-Loch-Knopfleiste |  
 Verstärkte Schulternähte | Seitennaht-Schlitz | JAKO Größenlabel  
 im Nacken | JAKO Flaglabel an der linken Seitennaht

S, M, L, XL, XXL, 3XL, 4XL, 5XL **34,99 €**34, 36, 38, 40, 42, 44, 46, 48 **34,99 €**

**000** weiß, **100** rot, **240** oliv, **400** royal, **520** hellgrau meliert,  
**800** schwarz, **830** anthrazit, **840** steingrau, **900** marine



400



Rückansicht



000

100

130

260

800

830

900

### C6330 - POLO DOUBLETEX

DOUBLETEX Piqué, 55 % Baumwolle, 45 % Polyester

VORTEX® Garn Technologie | 200 g/m<sup>2</sup> | 60 °C Industriewäsche nach DIN EN ISO 15797 | Einlaufvorbehandelt | 3-Loch-Knopfleiste | Ärmelabschluss mit Ripp | Angenähter Nackenspiegel | Aufhängebänder in den Seitennähten | Verstärkte Nähte an Schulter und Armloch | Seitennaht-Schlitz | JAKO Größenlabel im Nacken | JAKO Flaglabel an der linken Seitennaht

S, M, L, XL, XXL, 3XL, 4XL, 5XL **34,99 €**  
 34, 36, 38, 40, 42, 44, 46, 48 **34,99 €**

**000** weiß, **100** rot, **130** maroon, **260** grün, **400** royal,  
**800** schwarz, **830** anthrazit, **900** marine



830



Rückansicht



000

100

130

260

400

800

900

### C9830 - SWEATJACKE DOUBLETEX

DOUBLETEX French-Terry, 56 % Baumwolle, 44 % Polyester

VORTEX® Garn Technologie | 320 g/m<sup>2</sup> | 60 °C Industriewäsche nach DIN EN ISO 15797 | Einlaufvorbehandelt | Jacken- und Ärmelabschluss mit Ripp | Seitentaschen mit Reißverschluss | Angenähter Nackenspiegel | Aufhängebänder in den Seitennähten | Verstärkte Nähte an Schulter und Armloch | JAKO Größenlabel im Nacken | JAKO Flaglabel an der linken Seitennaht

S, M, L, XL, XXL, 3XL, 4XL, 5XL **59,99 €**

34, 36, 38, 40, 42, 44, 46, 48 **59,99 €**

**000** weiß, **100** rot, **130** maroon, **260** grün, **400** royal,  
**800** schwarz, **830** anthrazit, **900** marine



### C8620 - ZIPTOP ORGANIC

70 % Baumwolle (Bio), 30 % Polyester (recycelt)  
**Fb. 520:** 65 % Baumwolle (Bio), 30 % Polyester (recycelt), 5 % Viskose  
 Baumwolle aus kontrolliert biologischem Anbau | 300 g/m<sup>2</sup> | 60 °C waschbar | Einlaufvorbehandelt | Sweat mit weich angerauter Innenseite | 1/4 Front-Reißverschluss | Ziptop- und Ärmelabschluss mit Ripp | Verstärkte Schulternähte | JAKO Größenlabel im Nacken | JAKO Flaglabel an der linken Seitennaht

S, M, L, XL, XXL, 3XL, 4XL, 5XL **44,99 €**

**100** rot, **260** grün, **380** sand, **400** royal, **520** hellblau meliert, **800** schwarz, **830** anthrazit, **840** steingrau, **900** marine

### C8630 - ZIPTOP DOUBLETEX

**DOUBLETEX French-Terry**, 56 % Baumwolle, 44 % Polyester  
 VORTEX ® Garn Technologie | 320 g/m<sup>2</sup> | 60 °C Industriewäsche nach DIN EN ISO 15797 | Einlaufvorbehandelt | 1/4 Front-Reißverschluss | Ziptop- und Ärmelabschluss mit Ripp | Angenähter Nackenspiegel | Aufhängebänder in den Seitennähten | Verstärkte Nähte an Schulter und Armloch | JAKO Größenlabel im Nacken | JAKO Flaglabel an der linken Seitennaht

S, M, L, XL, XXL, 3XL, 4XL, 5XL **49,99 €**

**000** weiß, **100** rot, **130** maroon, **260** grün, **400** royal, **800** schwarz, **830** anthrazit, **900** marine

100



Rückansicht



000 260 380 400 520 800 830 840 900

**C8820 - SWEAT ORGANIC**

70 % Baumwolle (Bio), 30 % Polyester (recycelt)

**Fb. 520:** 65 % Baumwolle (Bio), 30 % Polyester (recycelt), 5 % ViskoseBaumwolle aus kontrolliert biologischem Anbau | 300 g/m<sup>2</sup> |

60 °C waschbar | Einlaufvorbehandelt | Sweat mit weich angerauter

Innenseite | Rundhals-Rippkragen | Sweat- und Ärmelabschluss

mit Ripp | Verstärkte Schulternähte | JAKO Größenlabel im Nacken |

JAKO Flaglabel an der linken Seitennaht

S, M, L, XL, XXL, 3XL, 4XL, 5XL **39,99 €****000** weiß, **100** rot, **260** grün, **380** sand, **400** royal, **520** hellgrau meliert,**800** schwarz, **830** anthrazit, **840** steingrau, **900** marine

130



Rückansicht



000 100 260 400 800 830 900

**C8830 - SWEAT DOUBLETEX****DOUBLETEX French-Terry**, 56 % Baumwolle, 44 % PolyesterVORTEX ® Garn Technologie | 320 g/m<sup>2</sup> | 60 °C Industriegewäsche

nach DIN EN ISO 15797 | Einlaufvorbehandelt | Rundhals-Rippkragen |

Sweat- und Ärmelabschluss mit Ripp | Angenähter Nackenspiegel |

Aufhängebänder in den Seitennähten | Verstärkte Nähte an Schulter

und Armloch | JAKO Größenlabel im Nacken | JAKO Flaglabel an der

linken Seitennaht

S, M, L, XL, XXL, 3XL, 4XL, 5XL **44,99 €****000** weiß, **100** rot, **130** maroon, **260** grün, **400** royal,**800** schwarz, **830** anthrazit, **900** marine



100



000

400

800

830

900

### **C6420 - LONGSLEEVE ORGANIC**

Single-Jersey, 100 % Baumwolle (Bio)

Baumwolle aus kontrolliert biologischem Anbau | 200 g/m<sup>2</sup> | 60 °C waschbar | Rundhalskragen mit Rippeinsatz | Verstärkte Schulternähte | JAKO Größenlabel im Nacken | JAKO Flaglabel an der linken Seitennaht

XS, S, M, L, XL, XXL, 3XL, 4XL, 5XL **19,99 €**

**000** weiß, **100** rot, **400** royal, **800** schwarz, **830** anthrazit, **900** marine



840



Rückansicht



240



Rückansicht



000 100 130 240 260 380 400 520 800 830 900



000 100 130 270 260 300 360 400 460 520 800 830 840 900

### C6720 - KAPUZENSWEAT ORGANIC

70 % Baumwolle (Bio), 30 % Polyester (recycelt)

**Fb. 520:** 65 % Baumwolle (Bio), 30 % Polyester (recycelt), 5 % Viskose

Baumwolle aus kontrolliert biologischem Anbau | 300 g/m<sup>2</sup> | 60 °C waschbar | Einlaufvorbehandelt | Sweat mit weich angerauter Innenseite | Kapuze mit Single-Jersey Innenseite | Kordeln mit Metallösen und Metallenden | Ohne Kordeln bei Kindergrößen | Sweat- und Ärmelabschluss mit Ripp | Aufgesetzte Tasche | Verstärkte Schulternähte | JAKO Größenlabel im Nacken | JAKO Flaglabel an der linken Seitennaht

116, 128, 140, 152, 164 **49,99 €**

S, M, L, XL, XXL, 3XL, 4XL, 5XL **54,99 €**

**000** weiß, **100** rot, **130** maroon, **240** oliv, **260** grün, **380** sand, **400** royal, **520** hellgrau meliert, **800** schwarz, **830** anthrazit, **840** steingrau, **900** marine

### C6820 - KAPUZENJACKE ORGANIC

70 % Baumwolle (Bio), 30 % Polyester (recycelt)

**Fb. 520:** 65 % Baumwolle (Bio), 30 % Polyester (recycelt), 5 % Viskose

Baumwolle aus kontrolliert biologischem Anbau | 300 g/m<sup>2</sup> | 60 °C waschbar | Einlaufvorbehandelt | Sweat mit weich angerauter Innenseite | Kapuze mit Single-Jersey Innenseite | Kordeln mit Metallösen und Metallenden | Jacken- und Ärmelabschluss mit Ripp | Aufgesetzte Taschen | Verstärkte Schulternähte | JAKO Größenlabel im Nacken | JAKO Flaglabel an der linken Seitennaht

S, M, L, XL, XXL, 3XL, 4XL, 5XL **59,99 €**

34, 36, 38, 40, 42, 44, 46, 48 **59,99 €**

**000** weiß, **100** rot, **130** maroon, **240** oliv, **260** grün, **270** lime, **300** citro, **360** orange, **400** royal, **460** eisblau, **520** hellgrau meliert, **800** schwarz, **830** anthrazit, **840** steingrau, **900** marine



### C8510 - FUNKTIONSSHORT WORK

90 % Polyamid, 10 % Elasthan

Aus elastischem, strapazierfähigem und atmungsaktivem 4-Wege-Stretch Material | 175 g/m<sup>2</sup> Hauptmaterial, 197 g/m<sup>2</sup> Einsatzmaterial | 40 °C waschbar | Ergonomische Passform | Einschubtaschen für Cuttermesser oder Stifte | Seitentaschen mit Reißverschluss | Handytasche mit Klettverschluss | Aufgesetzte Gesäßtasche mit Klettverschluss | Reflektierende Elemente | Bund mit Druckknopf, Haken und Reißverschluss | Gürtelschlaufen | JAKO Flaglabel an der hinteren Naht

S, M, L, XL, XXL, 3XL, 4XL, 5XL **79,99 €**  
 34, 36, 38, 40, 42, 44, 46, 48 **79,99 €**

**800** schwarz



### C8410 - FUNKTIONSHOSE WORK

90 % Polyamid, 10 % Elasthan

Aus elastischem, strapazierfähigem und atmungsaktivem 4-Wege-Stretch Material | 175 g/m<sup>2</sup> Hauptmaterial, 197 g/m<sup>2</sup> Einsatzmaterial | 40 °C waschbar | Ergonomische Passform | Einschubtaschen für Cuttermesser oder Stifte | Seitentaschen mit Reißverschluss | Handytasche mit Klettverschluss | Gesäßtasche mit Klettverschluss | Reflektierende Elemente | Bund mit Druckknopf, Haken und Reißverschluss | Gürtelschlaufen | Beinabschlüsse mit Reißverschluss | JAKO Flaglabel an der hinteren Naht

S, M, L, XL, XXL, 3XL, 4XL, 5XL **99,99 €**  
 34, 36, 38, 40, 42, 44, 46, 48 **99,99 €**

#### KURZGRÖßEN

Herren: 24, 25, 26, 27, 28, 29, 30 **99,99 €**  
 Damen: 18, 19, 20, 21, 22, 23 **99,99 €**

**800** schwarz



800



Seitenansicht



### C7507 - SOFTSHELLHOSE

100 % Polyester, 8000 mm TPU Membran/5000 g/m<sup>2</sup>/24h  
220 g/m<sup>2</sup> | 30 °C waschbar | Wind- und wasserabweisendes  
Obermaterial mit Membran | Weiches Fleece auf der Innenseite |  
Seitentaschen mit Reißverschluss | Elastischer Bund mit  
Reißverschluss und Knopf | Beinabschluss mit Reißverschluss

S, M, L, XL, XXL, 3XL  
34, 36, 38, 40, 42, 44

**89,99 €**  
**89,99 €**

800 schwarz

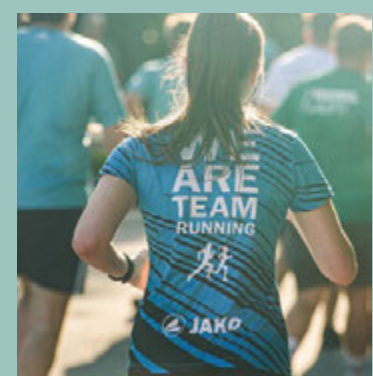

**TEAM  
CREATOR**

Gestalte dein persönliches Outfit  
im JAKO TeamCreator – für den  
nächsten Firmenlauf oder dein  
ganz individuelles Training!



# RUNNING | FITNESS



### 6176 - T-SHIRT LIGHT FLOW

Polyester-Micro-Mesh, 100 % Polyester (recycelt)  
JAKO Logo und Dots mit integriertem Muster

128, 140, 152, 164 **22,99 €**  
S, M, L, XL, XXL, 3XL **24,99 €**

#### 6176D - DAMENGRÖSSEN

S (34/36), M (38/40),  
L (42/44), XL (46/48) **24,99 €**

**000** weiß, **100** rot, **251** minze, **365** coral,  
**400** royal, **430** skyblue, **800** schwarz



### 6076 - TANKTOP LIGHT FLOW

Polyester-Micro-Mesh, 100 % Polyester (recycelt)  
JAKO Logo und Dots mit integriertem Muster

128, 140, 152, 164 **17,99 €**  
S, M, L, XL, XXL **19,99 €**

#### 6076D - DAMENGRÖSSEN

S (34/36), M (38/40), L (42/44) **19,99 €**

**000** weiß, **100** rot, **251** minze, **365** coral,  
**400** royal, **430** skyblue, **800** schwarz



### 8676 - ZIPTOP LIGHT FLOW

Polyester-Stretch, 90 % Polyester (recycelt), 10 % Elasthan

Hochelastischer Polyester-Elasthan-Mix |  
JAKO Logo und Dots mit integriertem Muster

128, 140, 152, 164 **44,99 €**  
S, M, L, XL, XXL, 3XL **49,99 €**

### 8676D - DAMENGRÖSSEN

S (34/36), M (38/40),  
L (42/44), XL (46/48) **49,99 €**

**000** weiß, **100** rot, **251** minze, **365** coral,  
**400** royal, **430** skyblue, **800** schwarz



### 9876 - LIGHTWEIGHTJACKE FLOW

Polyester-Ribstop, 100 % Polyester (recycelt)

Windabweisend | Kapuze mit Kordelzug und Stopperrn | Elastischer Ärmelabschluss | Seitentaschen mit Reißverschluss | JAKO Logo und Dots mit integriertem Muster | Verstaubar durch integrierte Tasche in der Kapuze

128, 140, 152, 164  
S, M, L, XL, XXL, 3XL

69,99 €  
79,99 €

### 9876D - DAMENGRÖSSEN

S (34/36), M (38/40), L (42/44), XL (46/48) 79,99 €

000 weiß, 100 rot, 251 minze, 365 coral, 400 royal,  
430 skyblue, 800 schwarz



### 6175 - T-SHIRT RUN 2.0

Polyester-Micro-Mesh, 100 % Polyester (recycelt)

Materialmix | Rücken aus Micro-Mesh | Flatlock-Nähte

128, 140, 152, 164	<b>19,99 €</b>
S, M, L, XL, XXL, 3XL	<b>22,99 €</b>
34, 36, 38, 40, 42, 44, 46, 48	<b>22,99 €</b>

**00** weiß, **01** sportrot, **03** neongelb, **04** royal, **08** schwarz,  
**19** neonorange, **25** neongrün, **40** steingrau, **51** pink, **89** JAKO blau



### 6475 - LONGSLEEVE RUN 2.0

Polyester-Micro-Mesh, 100 % Polyester (recycelt)

Materialmix | Rücken aus Micro-Mesh | Flatlock-Nähte

128, 140, 152, 164	<b>22,99 €</b>
S, M, L, XL, XXL, 3XL	<b>27,99 €</b>
34, 36, 38, 40, 42, 44, 46, 48	<b>27,99 €</b>

**00** weiß, **01** sportrot, **03** neongelb, **04** royal, **08** schwarz,  
**19** neonorange, **25** neongrün, **40** steingrau, **51** pink, **89** JAKO blau

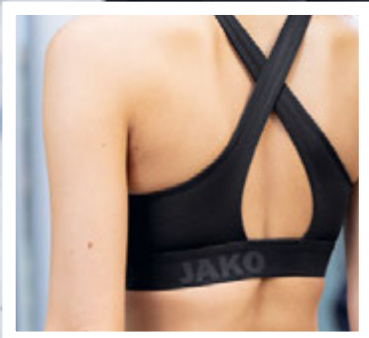

800



237



### 6676 - BRA POWER

**Polyester-Stretch-Jersey**  
82 % Polyester (recycelt), 18 % Elasthan  
Elastischer Bund mit JAKO Branding |  
Flatlock-Nähte

34, 36, 38, 40, 42, 44 **29,99 €**

237 mintgrün, 800 schwarz



89

Rückansicht  
Herren



Rückansicht  
Damen



00 01 03 04 08 19 25 40 51



### 6075 - TANKTOP RUN 2.0

**Polyester-Micro-Mesh, 100 % Polyester (recycelt)**  
Materialmix | Rücken aus Micro-Mesh | Halsausschnitt  
und Armloch mit elastischer Binding | Flatlock-Nähte

128, 140, 152, 164 **17,99 €**  
S, M, L, XL, XXL **19,99 €**  
34, 36, 38, 40, 42, 44 **19,99 €**

00 weiß, 01 sportrot, 03 neongelb, 04 royal, 08 schwarz,  
19 neonorange, 25 neongrün, 40 steingrau, 51 pink, 89 JAKO blau



### 6276 - 2-IN-1 SHORT POWER

**Außenhose:** 100 % Polyester (recycelt)  
**Innenhose:** 83 % Polyester (recycelt), 17 % Elasthan  
 Seitliche Einschubtasche rechts | Seitentaschen |  
 Seiteneinsatz in Wabenstruktur | Elastischer  
 Bund mit JAKO Branding

S, M, L, XL, XXL **44,99 €**  
 34, 36, 38, 40, 42, 44 **44,99 €**

**237** mintgrün, **522** hellgrau, **800** schwarz, **900** marine



### 6278 - RUNNING SHORT POWER

**Stretch-Micro-Twill**, 100 % Polyester (recycelt)  
 Seitentaschen mit Reißverschluss |  
 Seiteneinsatz in Wabenstruktur |  
 Elastischer Bund mit JAKO Branding

S, M, L, XL, XXL, 3XL **34,99 €**  
 34, 36, 38, 40, 42, 44 **34,99 €**

**237** mintgrün, **522** hellgrau, **800** schwarz, **900** marine



900

Rückansicht



000

900

Rückansicht



### 4476 - INDOOR TIGHT POWER

**Polyester-Stretch-Jersey**  
 82 % Polyester (recycelt), 18 % Elasthan  
 Komfortabler, extra breiter Bund |  
 Flatlock-Nähte

128, 140, 152, 164 **24,99 €**  
 34, 36, 38, 40, 42, 44 **29,99 €**

**800** schwarz, **900** marine



### 6209 - ROCK BASIC 2.0

**Rock:** 100 % Polyester (recycelt)  
**Innenhose:** 91 % Polyester (recycelt), 9 % Elasthan  
 Integrierte Innenhose mit Seitentasche

34, 36, 38, 40, 42, 44 **34,99 €**

**000** weiß, **800** schwarz, **900** marine

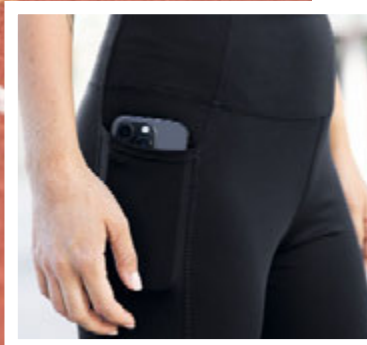

### 8576 - SHORT TIGHT POWER

**Polyester-Stretch-Jersey**

82 % Polyester (recycelt), 18 % Elasthan

Seitliche Einschubtasche | Elastischer Bund mit JAKO Branding | Flatlock-Nähte

128, 140, 152, 164 **29,99 €**

S, M, L, XL, XXL **34,99 €**

**800** schwarz, **900** marine

### 8576D - DAMENGRÖSSEN

Seitliche Einschubtasche | Komfortabler, extra breiter Bund mit Schlüsselfach

34, 36, 38, 40, 42, 44 **34,99 €**

**237** mintgrün, **800** schwarz, **900** marine



### 6776 - CAPRI TIGHT POWER

**Polyester-Stretch-Jersey**

82 % Polyester (recycelt), 18 % Elasthan

Seitliche Einschubtasche | Seiteneinsatz in Wabenstruktur | Elastischer Bund mit JAKO Branding | Flatlock-Nähte

128, 140, 152, 164 **34,99 €**

S, M, L, XL, XXL **39,99 €**

**800** schwarz, **900** marine

### 6776D - DAMENGRÖSSEN

Seitliche Einschubtasche | Seiteneinsatz in Wabenstruktur | Komfortabler, extra breiter Bund mit Schlüsselfach

34, 36, 38, 40, 42, 44 **39,99 €**

**237** mintgrün, **800** schwarz, **900** marine



### 8376 - TIGHT POWER

**Polyester-Stretch-Jersey**

82 % Polyester (recycelt), 18 % Elasthan

Seitliche Einschubtasche | Seiteneinsatz in Wabenstruktur | Elastischer Bund mit JAKO Branding | Flatlock-Nähte

128, 140, 152, 164

S, M, L, XL, XXL

**39,99 €**

**49,99 €**

**522** hellgrau, **800** schwarz, **802** schwarz/weiß, **900** marine

### 8376D - DAMENGRÖSSEN

Seitliche Einschubtasche | Seiteneinsatz in Wabenstruktur | Komfortabler, extra breiter Bund mit Schlüsselfach

34, 36, 38, 40, 42, 44

**49,99 €**

**237** mintgrün, **522** hellgrau, **800** schwarz, **802** schwarz/weiß, **900** marine



### 8378 - WINTER TIGHT POWER

**Polyester-Stretch-Jersey-Brush**

92 % Polyester (recycelt), 8 % Elasthan

Seitliche Einschubtasche | Seiteneinsatz in Wabenstruktur | Weiche Innenseite | Elastischer Bund mit JAKO Branding | Flatlock-Nähte

128, 140, 152, 164

S, M, L, XL, XXL

**49,99 €**

**59,99 €**

**800** schwarz

### 8378D - DAMENGRÖSSEN

Seitliche Einschubtasche | Seiteneinsatz in Wabenstruktur | Weiche Innenseite | Komfortabler, extra breiter Bund mit Schlüsselfach

34, 36, 38, 40, 42, 44

**59,99 €**

**800** schwarz





# HOSEN | SHORTS



**NEU**

**9200 - POLYESTERHOSE ONE**

Shiny-Polyester-Tricot, 100 % Polyester (recycelt)

Seitentaschen | Beinabschluss mit Reißverschluss und Ripp

116, 122, 128, 134, 140, 146, 152, 158, 164 **24,99 €**  
S, M, L, XL, XXL, 3XL, 4XL **29,99 €**

**000** weiß, **100** rot, **400** royal, **800** schwarz, **830** anthrazit, **880** schwarz/schwarz, **900** marine, **930** navy

**9200D - DAMENGRÖSSEN**

34, 36, 38, 40, 42, 44, 46, 48 **29,99 €**  
**800** schwarz, **830** anthrazit, **900** marine, **930** navy

**9200B - BAMBINI**

98, 104, 110

**24,99 €**

**800** schwarz

**9200S | 9200DS - KURZGRÖSSEN**

9200S Herren: 24, 25, 26, 27, 28, 29, 30 **29,99 €**  
9200DS Damen: 18, 19, 20, 21, 22, 23 **29,99 €**

**800** schwarz, **900** marine

**9200L | 9200DL - LANGGRÖSSEN**

9200L Herren: 94, 98, 102, 106, 110 **29,99 €**  
9200DL Damen: 76, 80, 84, 88 **29,99 €**

**800** schwarz, **900** marine



**9270 - POLYESTERHOSE DYNAMIC**

Polyester-Piquet, 100 % Polyester (recycelt)

Seitentaschen | Beinabschluss mit Reißverschluss | Elastischer Beinabschluss

116, 128, 140, 152, 164 **34,99 €**  
S, M, L, XL, XXL, 3XL, 4XL **39,99 €**

**9270D - DAMENGRÖSSEN**

S (34/36), M (38/40), L (42/44), XL (46/48) **39,99 €**

**800** schwarz, **900** marine



802



Seitenansicht



08



000 105 800 820 900



09



### 9223 - POLYESTERHOSE POWER

**Matt-Polyester-Tricot**, 100 % Polyester (recycelt)  
**Wadeneinsatz:** 90 % Polyester (recycelt), 10 % Elasthan  
 Seiteneinsatz in Wabenstruktur | Seitentaschen mit Reißverschluss | Elastischer Einsatz im Wadenbereich | Beinabschluss mit Reißverschluss | Zweiteiliger elastischer Bund mit Kordelzug | Konischer Schnitt | Moderner Schnitt in Knöchellänge bei Erwachsenengrößen

116, 128, 140, 152, 164	<b>34,99 €</b>
S, M, L, XL, XXL, 3XL, 4XL	<b>39,99 €</b>
34, 36, 38, 40, 42, 44	<b>39,99 €</b>

**000** weiß, **105** rot/weiß, **800** schwarz,  
**802** schwarz/weiß, **820** anthra light, **900** marine



### 9218 - POLYESTERHOSE COMPETITION 2.0

**Shiny-Polyester-Tricot**, 100 % Polyester  
 Seitentaschen mit Reißverschluss | Beinabschluss mit Reißverschluss und Ripp | Elastischer Bund mit Kordelzug

116, 128, 140, 152, 164	<b>24,99 €</b>
S, M, L, XL, XXL, 3XL, 4XL	<b>29,99 €</b>

**08** schwarz, **09** marine



**NEU**

**8400 - TRAININGSHOSE ONE**

Polyester-Terry, 100 % Polyester (recycelt)

Seitentaschen mit Reißverschluss | Beinabschluss mit Reißverschluss | Wadeneinsatz aus Ripp

116, 122, 128, 134, 140, 146, 152, 158, 164 **34,99 €**  
S, M, L, XL, XXL, 3XL, 4XL **39,99 €**

**100** rot, **400** royal, **800** schwarz, **830** anthrazit, **880** schwarz/schwarz, **900** marine, **930** navy

**8400D - DAMENGRÖSSEN**

34, 36, 38, 40, 42, 44, 46, 48 **39,99 €**

**800** schwarz, **830** anthrazit, **900** marine

**8400S | 8400DS - KURZGRÖSSEN**

8400S Herren: 24, 25, 26, 27, 28, 29, 30 **39,99 €**

8400DS Damen: 18, 19, 20, 21, 22, 23 **39,99 €**

**800** schwarz, **900** marine

**8400L | 8400DL - LANGGRÖSSEN**

8400L Herren: 94, 98, 102, 106, 110 **39,99 €**

8400DL Damen: 76, 80, 84, 88 **39,99 €**

**800** schwarz, **900** marine

**NEU**

**8300 - TRAININGSHOSE LIGHT ONE**

Polyester-Piquet, 100 % Polyester (recycelt)

S, M, L, XL, XXL, 3XL **29,99 €**

**800** schwarz, **900** marine



900



000

105

800

820

900



09



### 8470 - TRAININGSHOSE DYNAMIC

Stretch-Knit-Polyester  
90 % Polyester (recycelt), 10 % Elasthan  
Zweiteiliger elastischer Bund mit Kordelzug

116, 128, 140, 152, 164 **39,99 €**  
S, M, L, XL, XXL, 3XL **44,99 €**

**800** schwarz, **900** marine

### 8470D - DAMENGRÖSSEN

S (34/36), M (38/40),  
L (42/44), XL (46/48) **44,99 €**

**800** schwarz, **900** marine



### 8423 - TRAININGSHOSE POWER

Stretch-Knit-Polyester  
90 % Polyester (recycelt), 10 % Elasthan  
Seiteneinsatz in Wabenstruktur | Seitentaschen mit Reißverschluss | Beinabschluss mit Reißverschluss | Zweiteiliger elastischer Bund mit Kordelzug | Moderner Schnitt in Knöchellänge bei Erwachsenengrößen

116, 128, 140, 152, 164 **39,99 €**  
S, M, L, XL, XXL, 3XL **44,99 €**

**000** weiß, **105** rot/weiß, **800** schwarz,  
**802** schwarz/weiß, **820** anthra light, **900** marine



### 8495 - TRAININGSHOSE ACTIVE

Polyester-Terry, 100 % Polyester  
Seitentaschen mit Reißverschluss | Beinabschluss mit Reißverschluss | Elastischer Bund mit Kordelzug | Ripp-Einsatz an der Wade

116, 128, 140, 152, 164 **34,99 €**  
S, M, L, XL, XXL, 3XL **39,99 €**

**08** schwarz/weiß, **09** marine/weiß



**NEU 8500 - TRAININGSSHORT ONE**

Polyester-Piquet, 100 % Polyester (recycelt)



116, 128, 140, 152, 164  
S, M, L, XL, XXL, 3XL

**17,99 €**  
**19,99 €**

**100** rot, **400** royal, **800** schwarz, **830** anthrazit,  
**880** schwarz/schwarz, **900** marine, **930** navy





900

000

100

800

820

900



### 8570 - TRAININGSSHORT DYNAMIC

Polyester-Piquet, 100 % Polyester (recycelt)

Elastischer Bund mit Kordelzug

116, 128, 140, 152, 164 **24,99 €**  
S, M, L, XL, XXL, 3XL **29,99 €**

### 8570D - DAMENGRÖSSEN

S (34/36), M (38/40),  
L (42/44), XL (46/48) **29,99 €**

**800** schwarz, **900** marine



### 6223 - SHORT POWER

Polyester-Interlock, 100 % Polyester (recycelt)

Seiteneinsatz in Wabenstruktur | Extra tiefe

Seitentaschen (für Tennisbälle geeignet) |

Zweiteiliger elastischer Bund mit Kordelzug

128, 140, 152, 164 **24,99 €**  
S, M, L, XL, XXL, 3XL, 4XL **29,99 €**  
34, 36, 38, 40, 42, 44 **29,99 €**

**000** weiß, **100** rot, **800** schwarz,

**802** schwarz/weiß, **820** anthra light, **900** marine



**NEU 6500 - WEBHOSE ONE**



Micro-Twill, 100 % Polyester (recycelt)  
Innenfutter: 100 % Polyester (recycelt)

Seitentaschen mit Reißverschluss | Beinabschluss mit Reißverschluss | Innenfutter aus Mesh

116, 128, 140, 152, 164 **39,99 €**  
S, M, L, XL, XXL, 3XL, 4XL **44,99 €**

**800** schwarz, **830** anthrazit, **900** marine, **930** navy

**6500D - DAMENGRÖSSEN**

34, 36, 38, 40, 42, 44, 46, 48 **44,99 €**

**800** schwarz, **830** anthrazit, **900** marine

**6500S - KURZGRÖSSEN**

24, 25, 26, 27, 28, 29, 30

**44,99 €**

**800** schwarz, **900** marine

**6500L - LANGGRÖSSEN**

94, 98, 102, 106, 110

**44,99 €**

**800** schwarz, **900** marine

**NEU 6600 - WEBHOSE LIGHT ONE**



Micro-Twill, 100 % Polyester (recycelt)

Seitentaschen

116, 128, 140, 152, 164  
S, M, L, XL, XXL, 3XL, 4XL

**29,99 €**

**34,99 €**

**800** schwarz, **900** marine



**NEU**  
02/2026

### 6561 - TRACKSUIT HOSE WARDROBE

**Polyester-Interlock**, 93 % Polyester (recycelt), 7 % Elasthan  
 JAKO Retro Logo aus dem Jahr 1992 | Zweiteiliger elastischer Bund mit Kordelzug | Schmal zulaufendes Hosenbein | Fixierte Bügelfalte | Verschließbar mit Knopf, Haken und Reißverschluss | Seitentaschen

XS, S, M, L, XL, XXL

**74,99 €**

**156** rubinrot, **601** off white, **800** schwarz, **900** marine



### 6570 - WEBHOSE DYNAMIC

**Stretch-Micro-Twill**, 100 % Polyester (recycelt)  
 Elastisches Material ohne Innenfutter | Seitentaschen mit Reißverschluss | Elastischer Beinabschluss

S, M, L, XL, XXL, 3XL, 4XL

**44,99 €**

### 6570D - DAMENGRÖSSEN

S (34/36), M (38/40),  
 L (42/44), XL (46/48)

**44,99 €**

**800** schwarz, **900** marine



### 6670 - FREIZEITHOSE DYNAMIC

**Polyester-Interlock**, 100 % Polyester (recycelt)  
 Seitentaschen mit Reißverschluss | Elastischer Beinabschluss

116, 128, 140, 152, 164  
 S, M, L, XL, XXL, 3XL

**44,99 €**  
**49,99 €**

### 6670D - DAMENGRÖSSEN

S (34/36), M (38/40),  
 L (42/44), XL (46/48)

**49,99 €**

**800** schwarz, **900** marine

802



Seitenansicht



800



08



000

105

800

820

900



900

**6523 - FREIZEITHOSE POWER****Stretch-Micro-Twill, 100 % Polyester (recycelt)**

Seiteneinsatz in Wabenstruktur | Elastisches Material ohne Innenfutter | Seitentaschen | Zusätzliche Seitentasche mit verdecktem Reißverschluss | Beinabschluss mit elastischem Einsatz | Elastischer Bund mit Kordelzug und JAKO Branding | Moderner Schnitt in Knöchellänge bei Erwachsenengrößen

128, 140, 152, 164 **44,99 €**  
 S, M, L, XL, XXL, 3XL, 4XL **49,99 €**  
 34, 36, 38, 40, 42, 44 **49,99 €**

**000** weiß, **105** rot/weiß, **800** schwarz,  
**802** schwarz/weiß, **820** anthra light, **900** marine

**6599 - PRÄSENTATIONSHOSE TEAM****Stretch-Micro-Twill, 100 % Polyester**

Seitentaschen mit Reißverschluss | Elastisches Material ohne Innenfutter | Zweiteiliger elastischer Bund mit Kordelzug | Beinabschluss mit Ripp

116, 128, 140, 152, 164 **29,99 €**  
 S, M, L, XL, XXL, 3XL, 4XL **34,99 €**  
 34, 36, 38, 40, 42, 44 **34,99 €**

**800** schwarz, **900** marine

**6507 - PRÄSENTATIONSHOSE PROFI****Stretch-Micro-Twill, 100 % Polyester****Innenfutter: 100 % Polyester**

Innenfutter aus Mesh | Seitennaht mit durchgehendem Reißverschluss | Seitentaschen mit Reißverschluss | Elastischer Bund

S, M, L, XL, XXL, 3XL **64,99 €**  
 34, 36, 38, 40, 42, 44, 46 **64,99 €**

**KURZGRÖSSEN**

Herren: 24, 25, 26, 27, 28, 29, 30 **64,99 €**  
 Damen: 18, 19, 20, 21, 22, 23 **64,99 €**

**08** schwarz



800



Rückansicht



000



100



400



830



880



900



930

**NEU 6200 - WEBSHORT ONE**

Micro-Twill, 100 % Polyester (recycelt)

Seitentaschen mit Reißverschluss

116, 128, 140, 152, 164

**19,99 €**

S, M, L, XL, XXL, 3XL, 4XL

**24,99 €****000** weiß, **100** rot, **400** royal, **800** schwarz, **830** anthrazit,  
**880** schwarz/schwarz, **900** marine, **930** navy**6200D - DAMENGRÖSSEN**

34, 36, 38, 40, 42, 44, 46, 48

**24,99 €****800** schwarz, **830** anthrazit, **900** marine, **930** navy



900



900



09

**6270 - WEBSHORT DYNAMIC**

Stretch-Micro-Twill, 100 % Polyester (recycelt)  
Elastisches Material ohne Innenfutter |  
Seitentaschen | Zweiteiliger elastischer  
Bund mit Kordelzug

S, M, L, XL, XXL, 3XL, 4XL **34,99 €**

**6270D - DAMENGRÖSSEN**

S (34/36), M (38/40),  
L (42/44), XL (46/48) **34,99 €**

**800** schwarz, **900** marine

**8370 - FREIZEITSHORT DYNAMIC**

Polyester-Interlock, 100 % Polyester (recycelt)  
Seitentaschen mit Reißverschluss

116, 128, 140, 152, 164 **34,99 €**  
S, M, L, XL, XXL, 3XL **39,99 €**

**8370D - DAMENGRÖSSEN**

S (34/36), M (38/40),  
L (42/44), XL (46/48) **39,99 €**

**800** schwarz, **900** marine

**6218 - SHORT COMPETITION 2.0**

Stretch-Micro-Twill, 100 % Polyester  
Seitentaschen mit Reißverschluss |  
Elastischer Bund mit Kordelzug

128, 140, 152, 164 **27,99 €**  
S, M, L, XL, XXL, 3XL, 4XL **29,99 €**  
34/36, 38/40, 42/44 **29,99 €**

**08** schwarz, **09** marine



**6545 - JOGGINGHOSE PRO CASUAL**

Soft-Doubleface-Polyester  
77 % Polyester (46 % recycelt),  
18 % Viskose, 5 % Elasthan

Seitentaschen mit Reißverschluss  
und JAKO Branding | Weicher Griff

S, M, L, XL, XXL, 3XL **69,99 €**  
34, 36, 38, 40, 42, 44 **69,99 €**

**800** schwarz, **855** aschgrau, **900** marine

**6565 - JOGGINGHOSE BASE MIT BÜNDCHEN**

French-Terry, 70 % Baumwolle (Bio),  
30 % Polyester (recycelt)

**Fb. 41:** 60 % Baumwolle (Bio),  
34 % Polyester (recycelt), 6 % Viskose

Baumwolle aus kontrolliert biologischem Anbau |  
Einlaufvorbehandelt | Seitentaschen | Elastischer  
Bund mit Kordelzug | Beinabschluss mit Ripp

128, 140, 152, 164 **39,99 €**  
S, M, L, XL, XXL, 3XL, 4XL **44,99 €**

**6565D - DAMENGRÖSSEN**

34, 36, 38, 40, 42, 44 **44,99 €**

**08** schwarz, **09** marine, **41** hellgrau meliert

**8465 - JOGGINGHOSE BASE**

French-Terry, 70 % Baumwolle (Bio),  
30 % Polyester (recycelt)

**Fb. 41:** 60 % Baumwolle (Bio),  
34 % Polyester (recycelt), 6 % Viskose

Baumwolle aus kontrolliert biologischem Anbau |  
Einlaufvorbehandelt | Seitentaschen mit  
Reißverschluss | Elastischer Bund mit Kordelzug

128, 140, 152, 164 **39,99 €**  
S, M, L, XL, XXL, 3XL, 4XL **44,99 €**

**8465D - DAMENGRÖSSEN**

34, 36, 38, 40, 42, 44 **44,99 €**

**08** schwarz, **09** marine, **41** hellgrau meliert



**NEU 8401 - JOGGINGHOSE ONE COTTON**

French-Terry, 60 % Baumwolle (Bio),  
40 % Polyester (recycelt)

Seitentaschen | Elastischer Bund mit Kordelzug

128, 140, 152, 164 **39,99 €**  
S, M, L, XL, XXL, 3XL, 4XL **44,99 €**

**8401D - DAMENGRÖSSEN**

34, 36, 38, 40, 42, 44, 46, 48 **44,99 €**

**000** weiß, **800** schwarz, **825** grau, **900** marine

**NEU 6501 - JOGGINGHOSE ONE COTTON  
MIT BÜNDCHEN**

60 % Baumwolle (Bio), 40 % Polyester (recycelt)

Mit weich angerauter Innenseite | Seitentaschen |  
Elastischer Bund mit Kordelzug

116, 128, 140, 152, 164 **39,99 €**  
S, M, L, XL, XXL, 3XL, 4XL **44,99 €**

**800** schwarz, **825** grau, **900** marine

**NEU 8501 - JOGGINGSHORT ONE COTTON**

French-Terry, 60 % Baumwolle (Bio),  
40 % Polyester (recycelt)

Seitentaschen | Elastischer Bund mit Kordelzug

128, 140, 152, 164 **24,99 €**  
S, M, L, XL, XXL, 3XL, 4XL **29,99 €**

**8501D - DAMENGRÖSSEN**

34, 36, 38, 40, 42, 44, 46, 48 **29,99 €**

**800** schwarz, **825** grau, **900** marine



800



800

Seitenansicht



08



156

601

900



855

900



09

41

**NEU**  
02|2026

### 6261 - SHORT WARDROBE

**Polyester-Interlock**

93 % Polyester (recycelt), 7 % Elasthan

JAKO Retro Logo aus dem Jahr 1992 |

Kordelzug am Innenbund |

Seitentaschen mit Reißverschluss

S, M, L, XL, XXL

**54,99 €**

**156** rubinrot, **601** off white,  
**800** schwarz, **900** marine



### 6245 - SHORT PRO CASUAL

**Soft-Doubleface-Polyester**

77 % Polyester (46 % recycelt),

18 % Viskose, 5 % Elasthan

Seitentaschen mit Reißverschluss

und JAKO Branding | Weicher Griff

S, M, L, XL, XXL, 3XL, 4XL

**49,99 €**

**800** schwarz, **855** aschgrau, **900** marine

### 8565 - JOGGINGSHORT BASE

**French-Terry**, 70 % Baumwolle (Bio), 30 % Polyester (recycelt)

**Fb. 41:** 60 % Baumwolle (Bio), 34 % Polyester (recycelt), 6 % Viskose

Baumwolle aus kontrolliert biologischem Anbau |

Einlaufvorbehandelt | Seitentaschen mit

Reißverschluss | Elastischer Bund mit Kordelzug

128, 140, 152, 164

**34,99 €**

S, M, L, XL, XXL, 3XL, 4XL

**39,99 €**

### 8565D - DAMENGRÖSSEN

34, 36, 38, 40, 42, 44

**39,99 €**

**08** schwarz, **09** marine, **41** hellgrau meliert

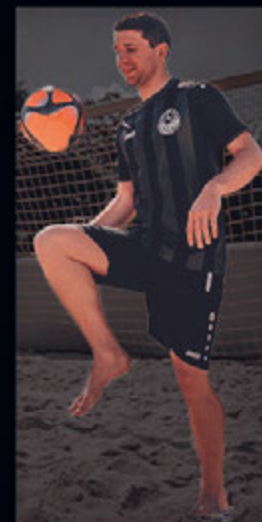
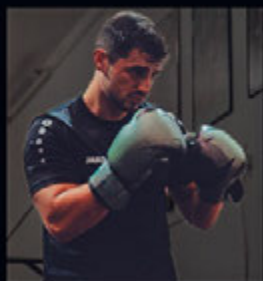
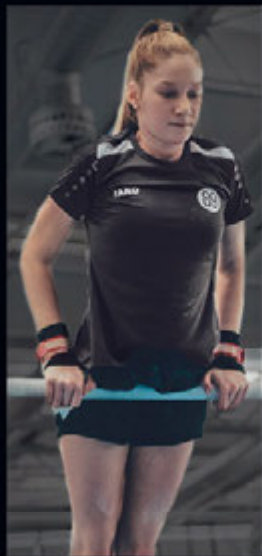

# WE ARE TEAMSPORT



## DEIN VEREIN. DEIN TRIKOT.

Für jedes Team, jede Sportart, jedes Spiel: Entdecke die Vielfalt der JAKO Trikots oder erstelle dein eigenes Design im JAKO TeamCreator.



DESIGN BEYOND LIMITS



**TRIKOT INTER**

4215 | bis 2026

**TRIKOT TEAM**

4233 | bis 2030

**TRIKOT ANIMAL**

4242 | bis 2026

**TRIKOT VINTAGE**

4245 | bis 2028

**TRIKOT DYNAMIC**

4270 | bis 2028

**TRIKOT ONE**

4200 | bis 2029

**TRIKOT SONIC**

4226 | bis 2029

**TRIKOT CLUB 92**

4246 | bis 2029

# TRIKOT ÜBERSICHT



**TRIKOT RETRO**

4247 | bis 2029



**TRIKOT GLORY**

4251 | bis 2028



**TRIKOT ICONIC**

4224 | bis 2027



**TRIKOT WILD**

4244 | bis 2026



**TRIKOT POWER**

4223 | bis 2026



**TRIKOT PIXEL**

4241 | bis 2026



**TRIKOT CELTIC MELANGE**

4214 | bis 2026

# UNISEX SCHNITT



4233 4200 4247 4251 4223 4226 4224 4244 4270 4214 4241 4246 4215 4245 4215 4242 4245 4200 4233 4245 4233 4223 4200 4246 4200 4224



4233 4270 4233 4223 4200 4224 4215 4242 4233 4244 4270 4200 4215 4247 4226 4224 4215 4242 4245 4214 4223 4223 4246 4245



4241 4233 4233 4223 4241 4224 4226 4233 4200 4247 4251 4223 4244 4214 4246 4215 4245 4270 4242 4247 4245 4223 4270 4224



4224 4247 4241 4270 4215 4233 4200 4224 4242 4226 4233 4200 4247 4251 4223 4226 4224 4244 4270 4246 4215 4245 4214 4241 4242



4270 4233 4200 4247 4223 4223 4244 4270 4226 4224 4224 4214 4251 4200 4215 4224 4247 4251 4226 4247 4223 4251 4246



4224 4242 4233 4200 4247 4223 4251 4270 4224 4244 4214 4241 4226 4270 4223 4200 4233 4223 4244 4214 4241



4233 4200 4247 4251 4223 4224 4226 4270 4244 4215 4245 4215 4241 4214 4242 4214 4214 4224 4246 4223

# TRIKOT FARBEN

## DAMENSCHNITT



4233D 4223 4270D 4233D 4233D 4223 4233D 4270D 4233D 4223



4233D 4270D 4223 4223 4233D 4233D 4223 4233D 4223 4270D 4233D 4270D



4270D 4233D 4233D 4223 4270D 4270D 4233D 4223 4223 4270D



4233D 4223 4270D 4223 4270D 4223 4233D 4223 4233D 4223 4270D 4223



**TEAM  
CREATOR**



Wähle aus über 160 Modellen das passende Trikot für deinen Verein oder erstelle dein individuelles Design im JAKO TeamCreator.



400



Rückansicht



Seitenansicht



Underwear ab S. 234

**NEU**  
03|2026

### 4200 - TRIKOT ONE KA

Polyester-Eyelet, 100 % Polyester (recycelt)

Kontraststreifen an Kragen und Ärmeln



116, 128, 140, 152, 164  
S, M, L, XL, XXL, 3XL

**17,99 €**  
**19,99 €**

**000** weiß, **100** rot, **155** bordeaux, **170** deep pink, **200** sportgrün,  
**335** gelb, **350** neonorange, **400** royal, **440** JAKO blau, **486** violett,  
**800** schwarz, **825** grau, **900** marine, **941** navy/citro



**NEU**  
03|2026

**4420 - SPORTHOSE ONE**

Polyester-Eyelet, 100 % Polyester (recycelt)

Kontraststreifen am Hosenabschluss | Elastischer Bund mit Kordelzug | Ohne Innenslip

116, 128, 140, 152, 164  
S, M, L, XL, XXL

**14,99 €**  
**16,99 €**

**000** weiß, **100** rot, **155** bordeaux, **200** sportgrün, **400** royal,  
**800** schwarz, **900** marine, **941** navy/citro



**3814 - STUTZENSTRUMPF GLASGOW 2.0**

67 % Polyester, 31 % Baumwolle, 2 % Elasthan

Mesh-Einsatz an der Wade | Ripp-Struktur am Knöchel | Breiter Ripp-Bund | Baumwoll-Fuß | Mit JAKO Logo

1 (27-30), 2 (31-34), 3 (35-38),  
4 (39-42), 5 (43-46), 6 (47-50) **9,99 €**

**00** weiß, **01** sportrot, **04** sportroyal, **06** sportgrün, **08** schwarz,  
**09** navy, **19** neonorange, **30** citro, **40** steingrau, **49** marine,  
**89** JAKO blau | weitere Farben auf S.214

**STUTZEN**

3414 - Stutzen GLASGOW 2.0 | 6,99 € | S. 214



101



Rückansicht



Seitenansicht



Underwear ab S. 234

**NEU**  
03|2026

### 4226 - TRIKOT SONIC KA

Polyester-Eyelet, 100 % Polyester (recycelt)



Mit Struktur am Rücken | Dynamisches Print-Design in Body und Ärmel | Kontrastdetails an Kragen- und Ärmelabschluss

Veredelung: Ausschließlich Sublimations-Stopp-Folie verwenden

128, 140, 152, 164  
S, M, L, XL, XXL

**24,99 €**  
**29,99 €**

**004** weiß/rot/grau, **035** off white/schwarz/weiß, **101** rot/schwarz/weiß,  
**261** grün/schwarz/weiß, **276** aqua/marine/weiß, **321** neongelb/schwarz/weiß,  
**408** royal/schwarz/weiß, **801** schwarz/anthrazit/weiß, **902** marine/rot/weiß



**NEU**  
03|2026

**4420 - SPORTHOSE ONE**

Polyester-Eyelet, 100 % Polyester (recycelt)

Kontraststreifen am Hosenabschluss | Elastischer Bund mit Kordelzug | Ohne Innenslip

116, 128, 140, 152, 164  
S, M, L, XL, XXL

**14,99 €**  
**16,99 €**

**000** weiß, **100** rot, **155** bordeaux, **200** sportgrün,  
**400** royal, **800** schwarz, **900** marine, **941** navy/citro



**NEU**  
03|2026

**3826 - STUTZENSTRUMPF SONIC**

69 % Polyester (recycelt), 19 % Polyamid (recycelt),  
9 % Polypropylen, 3 % Elasthan

Breiter Ripp-Bund | Mit JAKO Logo

3 (35-38), 4 (39-42),  
5 (43-46), 6 (47-50)

**12,99 €**

**004** weiß/rot/grau, **035** off white/schwarz/weiß,  
**101** rot/schwarz/weiß, **261** grün/schwarz/weiß,  
**276** aqua/marine/weiß, **321** neongelb/schwarz/weiß,  
**408** royal/schwarz/weiß, **801** schwarz/anthrazit/weiß,  
**902** marine/rot/weiß

**HOSEN**

\*1 4400 - Sporthose MANCHESTER 2.0 | ab 13,99 € | S. 208



400



Rückansicht



Seitenansicht



Underwear ab S. 234

**NEU**  
03|2026

### 4247 - TRIKOT RETRO KA

Polyester-Jacquard, 100 % Polyester (recycelt)



JAKO Retro Logo aus dem Jahr 1992 |  
Ärmelabschluss mit Ripp | Rippkragen  
mit V-Ausschnitt

128, 140, 152, 164  
S, M, L, XL, XXL

**24,99 €**  
**29,99 €**

**000** weiß, **004** weiß/rot, **005** weiß/royal, **100** rot,  
**200** sportgrün, **275** türkis, **335** gelb, **400** royal,  
**455** lightblue, **800** schwarz, **900** marine



000

800

800



004

100

100



005

400

400



100

100

100



200

200

200



275

800

800



335

800

800



400

400

400



455

900

900



800

800

800



900

900

900

**NEU**  
03|2026

**4446 - SPORTHOSE RETRO**

Polyester-Jacquard, 100 % Polyester (recycelt)



JAKO Retro Logo aus dem Jahr 1992 |  
Seitlicher Schlitz | Elastischer Bund mit  
Kordelzug | Ohne Innenslip

128, 140, 152, 164  
S, M, L, XL, XXL

**17,99 €**  
**19,99 €**

**100** rot, **200** sportgrün, **400** royal, **800** schwarz, **900** marine

**NEU**  
03|2026

**3842 - STUTZENSTRUMPF RETRO**

97 % Polyester (recycelt), 3 % Elasthan

Breiter Ripp-Bund | JAKO Retro Logo aus dem Jahr 1992

3 (35-38), 4 (39-42),  
5 (43-46), 6 (47-50)

**12,99 €**

**100** rot, **200** sportgrün, **400** royal, **800** schwarz, **900** marine



004



Rückansicht



Seitenansicht



Underwear ab S. 234

**NEU**  
03|2026

### 4246 - TRIKOT CLUB 92 KA

Heavy Polyester-Piqué, 100 % Polyester (recycelt)



JAKO Retro Logo aus dem Jahr 1992 | Bruststreifen in Jacquard-Struktur | Rippkragen mit V-Ausschnitt | Heavy Polyester-Piqué mit fester Haptik | Oversize-Schnitt

S, M, L, XL, XXL

**29,99 €**

**004** weiß/rot/maroon, **005** weiß/royal/marine,  
**013** weiß/sportgrün/schwarz, **336** gelb/royal/navy,  
**485** lila/weiß/schwarz, **601** weiß/gelb/rot/schwarz,  
**823** schwarz/weiß/gold



**NEU**  
03|2026

**4446 - SPORTHOSE RETRO**

Polyester-Jacquard, 100 % Polyester (recycelt)



JAKO Retro Logo aus dem Jahr 1992 |  
Seitlicher Schlitz | Elastischer Bund  
mit Kordelzug | Ohne Innenslip

128, 140, 152, 164  
S, M, L, XL, XXL

**17,99 €**  
**19,99 €**

**100** rot, **200** sportgrün, **400** royal, **800** schwarz, **900** marine

**NEU**  
03|2026

**3842 - STUTZENSTRUMPF RETRO**

97 % Polyester (recycelt), 3 % Elasthan

Breiter Ripp-Bund | JAKO Retro Logo aus dem Jahr 1992

3 (35-38), 4 (39-42),  
5 (43-46), 6 (47-50)

**12,99 €**

**100** rot, **200** sportgrün, **400** royal, **800** schwarz, **900** marine



25



Rückansicht



Underwear ab S. 234



### 4233 - TRIKOT TEAM KA

Polyester-Interlock, 100 % Polyester (recycelt)  
Moderne Uni-Optik | Rippkragen

104, 116, 128, 140, 152, 164 **15,99 €**  
S, M, L, XL, XXL, 3XL **17,99 €**

### 4233D - DAMENGRÖSSEN

34, 36, 38, 40, 42, 44 **17,99 €**

**00** weiß, **01** sportrot, **03** citro, **04** sportroyal,  
**06** sportgrün, **08** schwarz, **09** navy, **18** flame,  
**23** lime, **25** neongrün, **40** steingrau, **89** JAKO blau,  
**170** deep pink, **251** minze, **365** coral, **485** lila



#### 4400 - SPORTHOSE MANCHESTER 2.0

Polyester-Interlock, 100 % Polyester (recycelt)

Ohne Innenslip | Elastischer Bund mit Kordelzug

104, 116, 128, 140, 152, 164 **13,99 €**  
S, M, L, XL, XXL, 3XL **15,99 €**

**00** weiß, **01** sportrot, **03** citro, **04** sportroyal, **06** sportgrün,  
**08** schwarz, **09** navy, **10** lila, **19** neonorange, **21** anthrazit,  
**40** steingrau, **45** skyblue, **89** JAKO blau | weitere Farben auf S. 208

#### 4400D - DAMENGRÖSSEN

34/36, 38/40, 42/44

**15,99 €**

**00** weiß, **01** sportrot, **04** sportroyal,  
**08** schwarz, **09** navy, **21** anthrazit

#### 3814 - STUTZENSTRUMPF GLASGOW 2.0

67 % Polyester, 31 % Baumwolle, 2 % Elasthan

Mesh-Einsatz an der Wade | Ripp-Struktur am Knöchel | Breiter Ripp-Bund | Baumwoll-Fuß | Mit JAKO Logo

1 (27-30), 2 (31-34), 3 (35-38),  
4 (39-42), 5 (43-46), 6 (47-50) **9,99 €**

**00** weiß, **01** sportrot, **04** sportroyal, **06** sportgrün, **08** schwarz,  
**09** navy, **10** lila, **18** flame, **19** neonorange, **21** anthrazit,  
**25** neongrün, **30** citro, **40** steingrau, **45** skyblue, **89** JAKO blau  
| weitere Farben auf S. 214

#### STUTZEN

3414 - Stutzen GLASGOW 2.0 | 6,99 € | S. 214



205



Rückansicht



Seitenansicht



Underwear ab S. 234



#### 4270 - TRIKOT DYNAMIC KA

Polyester-Micro-Mesh, 100 % Polyester (recycelt)

Kontrastdetails an Kragen- und Ärmelabschluss

116, 128, 140, 152, 164  
S, M, L, XL, XXL, 3XL

**19,99 €**  
**24,99 €**

#### 4270D - DAMENGRÖSSEN

S (34/36), M (38/40), L (42/44), XL (46/48) **24,99 €**

**027** weiß/schwarz/anthrazit, **114** rot/weiß/dunkelrot, **190** coral/weiß/marine,  
**205** dunkelgrün/weiß/grün, **250** minze/weiß/marine, **305** gelb/weiß/schwarz,  
**405** royal/weiß/marine, **431** skyblue/weiß/marine, **826** schwarz/weiß/anthrazit,  
**837** hellgrau/weiß/grau, **918** marine/weiß/skyblue, **921** nachtblau/weiß/hellgrau



### 4400 - SPORTHOSE MANCHESTER 2.0

Polyester-Interlock, 100 % Polyester (recycelt)  
Ohne Innenslip | Elastischer Bund mit Kordelzug

104, 116, 128, 140, 152, 164 **13,99 €**  
S, M, L, XL, XXL, 3XL **15,99 €**

**00** weiß, **01** sportrot, **04** sportroyal, **08** schwarz,  
**45** skyblue, **90** marine, **207** dunkelgrün, **335** gelb  
| weitere Farben auf S. 208

### 4400D - DAMENGRÖSSEN

34/36, 38/40, 42/44 **15,99 €**

**00** weiß, **01** sportrot, **04** sportroyal, **08** schwarz

### 3870 - STUTZENSTRUMPF DYNAMIC

97 % Polyester (recycelt), 3 % Elastodien  
Ripp-Struktur am Knöchel | Breiter Ripp-Bund |  
Mit JAKO Logo

1 (27-30), 2 (31-34), 3 (35-38),  
4 (39-42), 5 (43-46), 6 (47-50) **10,99 €**

**000** weiß, **100** rot, **207** dunkelgrün, **251** minze,  
**335** gelb, **365** coral, **400** royal, **430** skyblue,  
**800** schwarz, **825** grau, **900** marine, **919** nachtblau

### STUTZEN

3470 - Tube Stutzen DYNAMIC | 7,99 € | S. 212



028



Rückansicht



Seitenansicht



Underwear ab S. 234



#### 4245 - TRIKOT VINTAGE KA

Polyester-Jacquard, 100 % Polyester (recycelt)

Mit Wabenstruktur am Rücken |  
Kragen mit V-Ausschnitt

**Veredelung:** Ausschließlich Sublimations-Stopp-  
Folie verwenden

128, 140, 152, 164  
S, M, L, XL, XXL

**24,99 €**  
**29,99 €**

**028** weiß/rot, **029** weiß/grün, **031** weiß/royal,  
**033** weiß/schwarz, **038** weiß/türkis, **104** rot/royal,  
**162** fuchsia/lila, **336** gelb/royal, **337** gelb/schwarz



**4400 - SPORTHOSE MANCHESTER 2.0**

Polyester-Interlock, 100 % Polyester (recycelt)  
Ohne Innenslip | Elastischer Bund mit Kordelzug

104, 116, 128, 140, 152, 164 **13,99 €**  
S, M, L, XL, XXL, 3XL **15,99 €**

**00** weiß, **01** sportrot, **04** sportroyal, **06** sportgrün,  
**08** schwarz, **10** lila | weitere Farben auf S. 208

**4400D - DAMENGRÖSSEN**

34/36, 38/40, 42/44 **15,99 €**

**00** weiß, **01** sportrot, **04** sportroyal, **08** schwarz

**3899 - STUTZENSTRUMPF ALLROUND**

72 % Polyester (recycelt), 20 % Baumwolle (Bio),  
6 % Elasthan, 2 % Polyamid

Ripp-Struktur am Knöchel | Elastischer Kompressions-  
bund | Fersen- und Zehenbereich aus Baumwolle für  
mehr Komfort | Mit JAKO Logo | JAKO Dots an der Wade

1 (27-30), 2 (31-34), 3 (35-38),  
4 (39-42), 5 (43-46), 6 (47-50) **12,99 €**

**000** weiß, **110** sportrot, **200** sportgrün, **410** sportroyal,  
**800** schwarz | weitere Farben auf S. 213

**STUTZEN**

3414 - Stutzen GLASGOW 2.0 | 6,99 € | S. 214  
\*1 3814 - Stutzenstrumpf GLASGOW 2.0 | 9,99 € | S. 214



406



Rückansicht



Seitenansicht



Underwear ab S. 234



### 4251 - TRIKOT GLORY KA

Polyester-Micro-Mesh, 100 % Polyester (recycelt)

Mit Struktur am Rücken | Kontrastdetails an Kragen- und Ärmelabschluss | Polokragen

S, M, L, XL, XXL

**34,99 €**

**001** weiß/schwarz, **007** weiß/marine, **028** weiß/rot, **105** rot/weiß, **206** dunkelgrün/weiß, **337** gelb/schwarz, **406** royal/weiß, **802** schwarz/weiß, **936** navy/gold



**4400 - SPORTHOSE MANCHESTER 2.0**

Polyester-Interlock, 100 % Polyester (recycelt)  
Ohne Innenslip | Elastischer Bund mit Kordelzug

104, 116, 128, 140, 152, 164 **13,99 €**  
S, M, L, XL, XXL, 3XL **15,99 €**

**00** weiß, **01** sportrot, **04** sportroyal, **08** schwarz,  
**09** navy, **90** marine, **207** dunkelgrün, **335** gelb  
| weitere Farben auf S. 208

**4400D - DAMENGRÖSSEN**

34/36, 38/40, 42/44 **15,99 €**

**00** weiß, **01** sportrot, **04** sportroyal, **08** schwarz, **09** navy

**3899 - STUTZENSTRUMPF ALLROUND**

72 % Polyester (recycelt), 20 % Baumwolle (Bio),  
6 % Elasthan, 2 % Polyamid

Ripp-Struktur am Knöchel | Elastischer  
Kompressionsbund | Fersen- und Zehenbereich  
aus Baumwolle für mehr Komfort | Mit JAKO  
Logo | JAKO Dots an der Wade

1 (27-30), 2 (31-34), 3 (35-38),  
4 (39-42), 5 (43-46), 6 (47-50) **12,99 €**

**000** weiß, **110** sportrot, **410** sportroyal, **800** schwarz,  
**930** navy | weitere Farben auf S. 213

**STUTZEN**

3414 - Stutzen GLASGOW 2.0 | 6,99 € | S. 214  
\*1 3814 - Stutzenstrumpf GLASGOW 2.0 | 9,99 € | S. 214



016



Rückansicht



Seitenansicht



Underwear ab S. 234



### 4224 - TRIKOT ICONIC KA

Polyester-Interlock, 100 % Polyester (recycelt)  
Jacquard-Einsatz | Rippkragen

116, 128, 140, 152, 164  
S, M, L, XL, XXL, 3XL

**19,99 €**  
**24,99 €**

**014** weiß/schwarz/neongrün, **016** weiß/soft grey/antra light,  
**017** weiß/sportroyal/neonorange, **113** sportrot/weinrot,  
**171** dusky pink/soft grey/antra light, **222** soft green/sportgrün,  
**238** mintgrün/soft grey/antra light, **326** soft yellow/schwarz,  
**351** neonorange/schwarz, **414** sportroyal/marine,  
**444** JAKO blau/marine/neongelb, **457** lightblue/weinrot,  
**801** schwarz/anthrazit, **805** schwarz/pink/neongelb,  
**938** navy/chili rot, **939** navy/marine/gold



**4400 - SPORTHOSE MANCHESTER 2.0**

Polyester-Interlock, 100 % Polyester (recycelt)  
Ohne Innenslip | Elastischer Bund mit Kordelzug

104, 116, 128, 140, 152, 164 **13,99 €**  
S, M, L, XL, XXL, 3XL **15,99 €**

**00** weiß, **01** sportrot, **04** sportroyal, **06** sportgrün, **08** schwarz, **09** navy,  
**19** neonorange, **21** anthrazit, **40** steingrau, **89** JAKO blau, **90** marine  
| weitere Farben auf S. 208

**4400D - DAMENGRÖSSEN**

34/36, 38/40, 42/44 **15,99 €**

**00** weiß, **01** sportrot, **04** sportroyal, **08** schwarz, **09** navy, **21** anthrazit

**3899 - STUTZENSTRUMPF ALLROUND**

72 % Polyester (recycelt), 20 % Baumwolle (Bio),  
6 % Elasthan, 2 % Polyamid

Ripp-Struktur am Knöchel | Elastischer Kompressionsbund |  
Fersen- und Zehenbereich aus Baumwolle für mehr Komfort |  
Mit JAKO Logo | JAKO Dots an der Wade

1 (27-30), 2 (31-34), 3 (35-38),  
4 (39-42), 5 (43-46), 6 (47-50) **12,99 €**

**000** weiß, **110** sportrot, **200** sportgrün,  
**350** neonorange, **410** sportroyal, **440** JAKO blau,  
**800** schwarz, **830** anthrazit, **840** steingrau, **930** navy  
| weitere Farben auf S. 213

**STUTZEN**

3414 - Stutzen GLASGOW 2.0 | 6,99 € | S. 214  
\*1 3814 - Stutzenstrumpf GLASGOW 2.0 | 9,99 € | S. 214



112



Rückansicht



Seitenansicht



Underwear ab S. 234



### 4244 - TRIKOT WILD KA

Stretch-Jersey, 90 % Polyester (recycelt), 10 % Elasthan

Dynamisches Print-Design im Ärmel | Rippkragen |  
Ärmelabschluss mit breitem Ripp-Bündchen |  
Körperbetonte Passform

**Veredelung:** Ausschließlich Sublimations-Stopp-  
Folie verwenden

S, M, L, XL, XXL

**44,99 €**

**010** weiß/silbergrau, **112** sportrot/weiß, **202** sportgrün/weiß,  
**303** citro/weiß, **412** sportroyal/weiß, **802** schwarz/weiß,  
**842** steingrau/weiß, **937** navy/skyblue



010

00

000



112

01

110



202

06

200



303

03

300



412

04

410



802

08

800



842

45

840



937

09

930



### 4400 - SPORTHOSE MANCHESTER 2.0

Polyester-Interlock, 100 % Polyester (recycelt)

Ohne Innenslip | Elastischer Bund mit Kordelzug

104, 116, 128, 140, 152, 164 **13,99 €**  
S, M, L, XL, XXL, 3XL **15,99 €**

**00** weiß, **01** sportrot, **03** citro, **04** sportroyal, **06** sportgrün,  
**08** schwarz, **09** navy, **21** anthrazit, **40** steingrau

| weitere Farben auf S. 208

### 4400D - DAMENGRÖSSEN

34/36, 38/40, 42/44 **15,99 €**

**00** weiß, **01** sportrot, **04** sportroyal, **08** schwarz, **09** navy, **21** anthrazit

### 3899 - STUTZENSTRUMPF ALLROUND

72 % Polyester (recycelt), 20 % Baumwolle (Bio),  
6 % Elasthan, 2 % Polyamid

Ripp-Struktur am Knöchel | Elastischer Kompressionsbund |  
Fersen- und Zehenbereich aus Baumwolle für mehr Komfort |  
Mit JAKO Logo | JAKO Dots an der Wade

1 (27-30), 2 (31-34), 3 (35-38),  
4 (39-42), 5 (43-46), 6 (47-50) **12,99 €**

**000** weiß, **110** sportrot, **200** sportgrün, **300** citro, **350** neonorange,  
**410** sportroyal, **430** skyblue, **440** JAKO blau, **800** schwarz,  
**830** anthrazit, **840** steingrau, **930** navy



Rückansicht



Seitenansicht



Underwear ab S. 234



### 4241 - TRIKOT PIXEL KA

Polyester-Interlock, 100 % Polyester (recycelt)

Pixel-Design auf dem Body | Rippkragen |  
Ärmelabschluss mit breitem Ripp-Bündchen

**Veredelung: Ausschließlich Sublimations-Stopp-  
Folie verwenden**

128, 140, 152, 164

**27,99 €**

S, M, L, XL, XXL

**32,99 €**

**000** weiß, **110** sportrot, **220** soft green, **316** leuchtgelb,  
**410** sportroyal, **455** lightblue, **800** schwarz, **840** steingrau



000  
00  
000



110  
01  
110



220  
08  
800



316  
21  
830



410  
04  
410



455  
09  
930



800  
08  
800



840  
21  
830



**4400 - SPORTHOSE MANCHESTER 2.0**

Polyester-Interlock, 100 % Polyester (recycelt)  
Ohne Innenslip | Elastischer Bund mit Kordelzug

104, 116, 128, 140, 152, 164 **13,99 €**  
S, M, L, XL, XXL, 3XL **15,99 €**

**00** weiß, **01** sportrot, **04** sportroyal, **06** sportgrün, **08** schwarz,  
**09** navy, **21** anthrazit, **40** steingrau | weitere Farben auf S. 208

**4400D - DAMENGRÖSSEN**

34/36, 38/40, 42/44 **15,99 €**

**00** weiß, **01** sportrot, **04** sportroyal, **08** schwarz,  
**09** navy, **21** anthrazit

**3899 - STUTZENSTRUMPF ALLROUND**

72 % Polyester (recycelt), 20 % Baumwolle (Bio),  
6 % Elasthan, 2 % Polyamid

Ripp-Struktur am Knöchel | Elastischer Kompressions-  
bund | Fersen- und Zehenbereich aus Baumwolle für  
mehr Komfort | Mit JAKO Logo | JAKO Dots an der Wade

1 (27-30), 2 (31-34), 3 (35-38),  
4 (39-42), 5 (43-46), 6 (47-50) **12,99 €**

**000** weiß, **110** sportrot, **200** sportgrün, **410** sportroyal,  
**800** schwarz, **830** anthrazit, **840** steingrau, **930** navy

| weitere Farben auf S. 213



301



Rückansicht



Seitenansicht



Underwear ab S. 234



**4242 - TRIKOT ANIMAL KA**

Polyester-Interlock, 100 % Polyester (recycelt)  
Dynamisches Print-Design im Body | Rippkragen

**Veredelung: Ausschließlich Sublimations-Stopp-  
Folie verwenden**

116, 128, 140, 152, 164  
S, M, L, XL, XXL

**27,99 €**  
**32,99 €**

**014** weiß/schwarz/neongrün, **111** sportrot/schwarz,  
**201** sportgrün/schwarz, **301** citro/schwarz,  
**351** neonorange/schwarz, **411** sportroyal/schwarz,  
**442** JAKO blau/marine, **831** anthrazit/schwarz



014

08



000 00



111

01



110 01



201

06



200 06



301

03



300 30



351

19



350 19



411

04



410 04



442

90



440 89



831

08



800 08

**4400 - SPORTHOSE MANCHESTER 2.0**

Polyester-Interlock, 100 % Polyester (recycelt)

Ohne Innenslip | Elastischer Bund mit Kordelzug

104, 116, 128, 140, 152, 164

**13,99 €**

S, M, L, XL, XXL, 3XL

**15,99 €**00 weiß, 01 sportrot, 03 citro, 04 sportroyal, 06 sportgrün, 08 schwarz,  
19 neonorange, 21 anthrazit, 89 JAKO blau | weitere Farben auf S. 208**4400D - DAMENGRÖSSEN**

34/36, 38/40, 42/44

**15,99 €**

00 weiß, 01 sportrot, 04 sportroyal, 08 schwarz, 09 navy, 21 anthrazit

**3899 - STUTZENSTRUMPF ALLROUND**72 % Polyester (recycelt), 20 % Baumwolle (Bio),  
6 % Elasthan, 2 % PolyamidRipp-Struktur am Knöchel | Elastischer Kompressions-  
bund | Fersen- und Zehenbereich aus Baumwolle für  
mehr Komfort | Mit JAKO Logo | JAKO Dots an der Wade

1 (27-30), 2 (31-34), 3 (35-38),

4 (39-42), 5 (43-46), 6 (47-50)

**12,99 €**000 weiß, 110 sportrot, 200 sportgrün, 300 citro,  
350 neonorange, 410 sportroyal, 440 JAKO blau, 800 schwarz  
| weitere Farben auf S. 213**STUTZEN**

3414 - Stutzen GLASGOW 2.0 | 6,99 € | S. 214



485



Rückansicht



Seitenansicht



Underwear ab S. 234



### 4223 - TRIKOT POWER KA

Polyester-Interlock, 100 % Polyester (recycelt)

Kontrasteinsatz in Wabenstruktur

116, 128, 140, 152, 164	<b>19,99 €</b>
S, M, L, XL, XXL, 3XL, 4XL	<b>24,99 €</b>
34, 36, 38, 40, 42, 44	<b>24,99 €</b>

**000** weiß, **004** weiß/rot, **100** rot, **200** sportgrün, **210** neongrün,  
**302** citro/rot, **304** citro/royal, **375** flame/marine, **400** royal,  
**485** lila, **800** schwarz, **803** schwarz/citro, **840** steingrau,  
**846** soft grey/neonorange, **900** marine, **910** marine/skyblue



### 4423 - SPORTHOSE POWER

Polyester-Interlock, 100 % Polyester (recycelt)  
Kontrasteinsatz in Wabenstruktur | Ohne Innenslip |  
Elastischer Bund mit Kordelzug

116, 128, 140, 152, 164 **19,99 €**  
S, M, L, XL, XXL **22,99 €**

**000** weiß, **105** rot/weiß, **200** sportgrün, **210** neongrün,  
**375** flame/marine, **400** royal, **404** royal/citro, **800** schwarz,  
**803** schwarz/citro, **840** steingrau, **900** marine,  
**910** marine/skyblue

### 3808 - STUTZENSTRUMPF ROMA

79 % Polyester, 18 % Baumwolle, 3 % Elasthan  
Breiter Ripp-Bund | Ripp-Struktur am Knöchel |  
Gepolstertes Fußbett mit Baumwolle | JAKO  
Dots an der Wade

3 (35-38), 4 (39-42), 5 (43-46) **9,99 €**

**00** weiß, **01** sportrot, **04** sportroyal, **06** sportgrün,  
**08** schwarz, **09** navy, **30** citro, **45** skyblue  
| weitere Farben auf S. 215

### HOSEN & STUTZEN

**Hosen:**  
\*1 4400 - Sporthose MANCHESTER 2.0 | ab 13,99 € | S. 208  
**Stutzen:**  
3408 - Stutzen ROMA | 7,99 € | S. 215  
\*2 3814 - Stutzenstrumpf GLASGOW 2.0 | 9,99 € | S. 214  
\*3 3414 - Stutzen GLASGOW 2.0 | 6,99 € | S. 214



003



Rückansicht



Seitenansicht



Underwear ab S. 234



### 4214 - TRIKOT CELTIC MELANGE KA

Polyester-Interlock, 100 % Polyester (recycelt)  
Rippkragen | Ärmelabschluss mit breitem Bündchen

Veredelung: Ausschließlich Sublimations-Stopp-  
Folie verwenden

116, 128, 140, 152, 164  
S, M, L, XL, XXL

**29,99 €**  
**34,99 €**

**003** weiß/steingrau, **110** sportrot, **200** sportgrün, **300** citro,  
**410** sportroyal, **800** schwarz, **809** schwarz/sportrot,  
**833** anthrazit/lemon, **840** steingrau, **936** navy/gold



#### 4400 - SPORTHOSE MANCHESTER 2.0

Polyester-Interlock, 100 % Polyester (recycelt)  
Ohne Innenslip | Elastischer Bund mit Kordelzug

104, 116, 128, 140, 152, 164 **13,99 €**  
S, M, L, XL, XXL, 3XL **15,99 €**

**01** sportrot, **04** sportroyal, **06** sportgrün, **08** schwarz, **09** navy,  
**21** anthrazit, **40** steingrau | weitere Farben auf S.208

#### 4400D - DAMENGRÖSSEN

34/36, 38/40, 42/44 **15,99 €**

**01** sportrot, **04** sportroyal, **08** schwarz, **09** navy, **21** anthrazit

#### 3899 - STUTZENSTRUMPF ALLROUND

72 % Polyester (recycelt), 20 % Baumwolle (Bio),  
6 % Elasthan, 2 % Polyamid

Ripp-Struktur am Knöchel | Elastischer Kompressionsbund |  
Fersen- und Zehenbereich aus Baumwolle für mehr Komfort |  
Mit JAKO Logo | JAKO Dots an der Wade

1 (27-30), 2 (31-34), 3 (35-38),  
4 (39-42), 5 (43-46), 6 (47-50) **12,99 €**

**000** weiß, **110** sportrot, **200** sportgrün, **300** citro, **410** sportroyal,  
**800** schwarz, **830** anthrazit, **840** steingrau, **930** navy

| weitere Farben auf S. 213



801



Rückansicht



Seitenansicht



Underwear ab S. 234



### 4215 - TRIKOT INTER KA

Polyester-Interlock, 100 % Polyester (recycelt)

Rücken aus Micro-Mesh

**Veredelung: Ausschließlich Sublimations-Stopp-Folie verwenden**

128, 140, 152, 164  
S, M, L, XL, XXL

**29,99 €**  
**34,99 €**

**011** weiß/sportrot, **012** weiß/sportroyal, **013** weiß/sportgrün,  
**111** sportrot/schwarz, **352** neonorange/weiß, **432** skyblue/weiß,  
**801** schwarz/anthrazit, **803** schwarz/citro, **814** schwarz/weiß/silber,  
**935** navy/weiß/flame



011

01

110



012

04

410



013

06

200



111

08

800



352

19

350



432

45

430



801

08

800



803

08

300



814

08

800



935

09

930



### 4400 - SPORTHOSE MANCHESTER 2.0

Polyester-Interlock, 100 % Polyester (recycelt)  
Ohne Innenslip | Elastischer Bund mit Kordelzug

104, 116, 128, 140, 152, 164 **13,99 €**  
S, M, L, XL, XXL, 3XL **15,99 €**

**00** weiß, **01** sportrot, **03** citro, **04** sportroyal, **06** sportgrün,  
**08** schwarz, **09** navy, **19** neonorange, **21** anthrazit,  
**45** skyblue | weitere Farben auf S.208

### 4400D - DAMENGRÖSSEN

34/36, 38/40, 42/44 **15,99 €**

**00** weiß, **01** sportrot, **04** sportroyal, **08** schwarz, **09** navy, **21** anthrazit

### 3899 - STUTZENSTRUMPF ALLROUND

72 % Polyester (recycelt), 20 % Baumwolle (Bio),  
6 % Elasthan, 2 % Polyamid

Ripp-Struktur am Knöchel | Elastischer Kompressionsbund |  
Fersen- und Zehenbereich aus Baumwolle für mehr Komfort |  
Mit JAKO Logo | JAKO Dots an der Wade

1 (27-30), 2 (31-34), 3 (35-38),  
4 (39-42), 5 (43-46), 6 (47-50) **12,99 €**

**000** weiß, **110** sportrot, **200** sportgrün, **300** citro, **350** neonorange,  
**410** sportroyal, **430** skyblue, **800** schwarz, **830** anthrazit, **930** navy  
| weitere Farben auf S.213



921



Rückansicht



027 114 190 205 250 305 405 431 826 837 918



### 4270D - TRIKOT DYNAMIC KA DAMEN

Polyester-Micro-Mesh, 100 % Polyester (recycelt)

Kontrastdetails an Kragen- und Ärmelabschluss | Lieferbar bis 2028

S (34/36), M (38/40),

L (42/44), XL (46/48)

**24,99 €**

**027** weiß/schwarz/anthrazit, **114** rot/weiß/dunkelrot,  
**190** coral/weiß/marine, **205** dunkelgrün/weiß/grün,  
**250** minze/weiß/marine, **305** gelb/weiß/schwarz,  
**405** royal/weiß/marine, **431** skyblue/weiß/marine,  
**826** schwarz/weiß/anthrazit, **837** hellgrau/weiß/grau,  
**918** marine/weiß/skyblue, **921** nachtblau/weiß/hellgrau

04



Rückansicht



910



Rückansicht



00 01 03 06 08 09 18 23 25 40 89 170 251 365 485



000 004 100 200 210 302 304 375 400 485 800 803 840 846 900

**4233D - TRIKOT TEAM KA DAMEN**

Polyester-Interlock, 100 % Polyester (recycelt)

Moderne Uni-Optik | Rippkragen |  
Lieferbar bis 2030

34, 36, 38, 40, 42, 44

**17,99 €**

**00** weiß, **01** sportrot, **03** citro, **04** sportroyal, **06** sportgrün,  
**08** schwarz, **09** navy, **18** flame, **23** lime, **25** neongrün,  
**40** steingrau, **89** JAKO blau, **170** deep pink, **251** minze,  
**365** coral, **485** lila

**4223 - TRIKOT POWER KA DAMEN**

Polyester-Interlock, 100 % Polyester (recycelt)

Kontrasteinsatz in Wabenstruktur |  
Lieferbar bis 2026

34, 36, 38, 40, 42, 44

**24,99 €**

**000** weiß, **004** weiß/rot, **100** rot, **200** sportgrün, **210** neongrün,  
**302** citro/rot, **304** citro/royal, **375** flame/marine, **400** royal,  
**485** lila, **800** schwarz, **803** schwarz/citro, **840** steingrau,  
**846** soft grey/neonorange, **900** marine, **910** marine/skyblue



801



011 012 013 111 352 432 803 814 935



### 4315 - TRIKOT INTER LA

Polyester-Interlock, 100 % Polyester (recycelt)  
Rücken aus Micro-Mesh | Lieferbar bis 2026

**Veredelung: Ausschließlich Sublimations-Stopp-  
Folie verwenden**

116, 128, 140, 152, 164  
S, M, L, XL, XXL

**37,99 €**  
**39,99 €**

**011** weiß/sportrot, **012** weiß/sportroyal, **013** weiß/sportgrün,  
**111** sportrot/schwarz, **352** neonorange/weiß, **432** skyblue/weiß,  
**801** schwarz/anthrazit, **803** schwarz/citro, **814** schwarz/weiß/silber,  
**935** navy/weiß/flame



### 4333 - TRIKOT TEAM LA

Polyester-Interlock, 100 % Polyester (recycelt)

Moderne Uni-Optik | Rippkragen | Ärmelabschluss mit Ripp | Lieferbar bis 2030

116, 128, 140, 152, 164 **19,99 €**  
S, M, L, XL, XXL, 3XL **22,99 €**

**00** weiß, **01** sportrot, **03** citro, **04** sportroyal,  
**06** sportgrün, **08** schwarz, **18** flame



## TEAM CREATOR

Erstelle für deine Mannschaft ein individuelles Basketball-Outfit im JAKO TeamCreator – einzigartig, in eurem Design und euren Farben.



01



03



04



06



08



### 4151 - WENDETRIKOT CHANGE 2.0

100 % Polyester (recycelt)

Innenseite in Kontrastfarbe | Zum Wenden

XXS, XS **34,99 €**  
S, M, L, XL, XXL, 3XL **39,99 €**

**01** sportrot/weiß, **03** schwarz/citro, **04** royal/weiß,  
**06** sportgrün/weiß, **08** schwarz/steingrau



### 4451 - WENDESHORT CHANGE 2.0

100 % Polyester (recycelt)

Innenseite in Kontrastfarbe | Zum Wenden |  
Elastischer Bund mit Kordelzug

XXS, XS **34,99 €**  
S, M, L, XL, XXL, 3XL **39,99 €**

**01** sportrot/weiß, **03** schwarz/citro, **04** royal/weiß,  
**06** sportgrün/weiß, **08** schwarz/steingrau

### SOCKEN

Passende Socken ab S. 282

**4150 - TRIKOT CENTER 2.0**

Polyester-Jacquard, 100 % Polyester (recycelt)  
Kragen und Armloch mit Designelement  
in Kontrastfarbe

XXS, XS **24,99 €**  
S, M, L, XL, XXL, 3XL **29,99 €**

**00** weiß/schwarz, **01** sportrot/weiß, **03** citro/schwarz,  
**04** royal/weiß, **06** sportgrün/weiß, **08** schwarz/weiß

**4250 - SHOOTING SHIRT CENTER 2.0**

Polyester-Jacquard, 100 % Polyester (recycelt)  
Kragen und Ärmelabschluss mit  
Designelement in Kontrastfarbe

XXS, XS **29,99 €**  
S, M, L, XL, XXL, 3XL **34,99 €**

**00** weiß/schwarz, **01** sportrot/weiß, **03** citro/schwarz,  
**04** royal/weiß, **06** sportgrün/weiß, **08** schwarz/weiß

**4450 - SHORT CENTER 2.0**

Polyester-Jacquard, 100 % Polyester (recycelt)  
Hosenabschluss mit Designelement in Kontrast-  
farbe | Elastischer Bund mit Kordelzug

XXS, XS **29,99 €**  
S, M, L, XL, XXL, 3XL **34,99 €**

**00** weiß/schwarz, **01** sportrot/weiß, **03** citro/schwarz,  
**04** royal/weiß, **06** sportgrün/weiß, **08** schwarz/weiß



# SPORTHOSEN

100



100



000 155 200 400 800 900 941



200 400 800 900

NEU  
03|2026**4420 - SPORTHOSE ONE**

Polyester-Eyelet, 100 % Polyester (recycelt)



Kontraststreifen am Hosenabschluss | Elastischer Bund mit Kordelzug | Ohne Innenslip

116, 128, 140, 152, 164 **14,99 €**  
S, M, L, XL, XXL **16,99 €****000** weiß, **100** rot, **155** bordeaux, **200** sportgrün,  
**400** royal, **800** schwarz, **900** marine, **941** navy/citroNEU  
03|2026**4446 - SPORTHOSE RETRO**

Polyester-Jacquard, 100 % Polyester (recycelt)



JAKO Retro Logo aus dem Jahr 1992 | Seitlicher Schlitz | Elastischer Bund mit Kordelzug | Ohne Innenslip

128, 140, 152, 164 **17,99 €**  
S, M, L, XL, XXL **19,99 €****100** rot, **200** sportgrün, **400** royal,  
**800** schwarz, **900** marine



### 4423 - SPORTHOSE POWER

Polyester-Interlock, 100 % Polyester (recycelt)

Ohne Innenslip | Elastischer Bund mit Kordelzug | Kontrasteinsatz in Wabenstruktur

116, 128, 140, 152, 164 **19,99 €**  
S, M, L, XL, XXL **22,99 €**

**000** weiß, **105** rot/weiß, **200** sportgrün, **210** neongrün,  
**375** flame/marine, **400** royal, **404** royal/citro, **800** schwarz,  
**803** schwarz/citro, **840** steingrau, **900** marine,  
**910** marine/skyblue



### 4400 - SPORTHOSE MANCHESTER 2.0

Polyester-Interlock, 100 % Polyester (recycelt)

Ohne Innenslip | Elastischer Bund mit Kordelzug

104, 116, 128, 140, 152, 164 **13,99 €**  
S, M, L, XL, XXL, 3XL **15,99 €**

**00** weiß, **01** sportrot, **03** citro, **04** sportroyal, **06** sportgrün, **08** schwarz,  
**09** navy, **10** lila, **19** neonorange, **21** anthrazit, **40** steingrau, **45** skyblue,  
**89** JAKO blau, **90** marine, **207** dunkelgrün, **251** minze, **335** gelb, **365** coral

### 4400D - DAMENGRÖSSEN

34/36, 38/40, 42/44 **15,99 €**

**00** weiß, **01** sportrot, **04** sportroyal, **08** schwarz, **09** navy, **21** anthrazit

04



04



00 01 08 09 21



00 01 08 09 21

**4403 - SPORTHOSE ANDERLECHT 2.0**

Polyester-Interlock, 100 % Polyester (recycelt)

Innenslip: 100 % Polyester (recycelt)

Mit Innenslip | Elastischer Bund mit Kordelzug

116, 128, 140, 152, 164	<b>15,99 €</b>
S, M, L, XL, XXL	<b>17,99 €</b>

**00** weiß, **01** sportrot, **04** sportroyal,  
**08** schwarz, **09** navy, **21** anthrazit

**4404 - SPORTHOSE PALERMO 2.0**

Polyester-Interlock, 100 % Polyester (recycelt)

Ohne Innenslip | Elastischer Bund mit Kordelzug

116, 128, 140, 152, 164	<b>13,99 €</b>
S, M, L, XL, XXL	<b>15,99 €</b>

**00** weiß, **01** sportrot, **04** sportroyal,  
**08** schwarz, **09** navy, **21** anthrazit



**STUTZEN** | SCHONER

902



900



004

035

101

261



100

200

400

800



276

321

408

801

**NEU**  
03|2026

### 3826 - STUTZENSTRUMPF SONIC

69 % Polyester (recycelt), 19 % Polyamid (recycelt),  
9 % Polypropylen, 3 % Elasthan  
Breiter Ripp-Bund | Mit JAKO Logo

3 (35-38), 4 (39-42),  
5 (43-46), 6 (47-50)

**12,99 €**

**004** weiß/rot/grau, **035** off white/schwarz/weiß,  
**101** rot/schwarz/weiß, **261** grün/schwarz/weiß,  
**276** aqua/marine/weiß, **321** neongelb/schwarz/weiß,  
**408** royal/schwarz/weiß, **801** schwarz/anthrazit/weiß,  
**902** marine/rot/weiß

**NEU**  
03|2026

### 3842 - STUTZENSTRUMPF RETRO

97 % Polyester (recycelt), 3 % Elasthan  
Breiter Ripp-Bund | JAKO Retro Logo aus dem Jahr 1992

3 (35-38), 4 (39-42),  
5 (43-46), 6 (47-50)

**12,99 €**

**100** rot, **200** sportgrün, **400** royal,  
**800** schwarz, **900** marine



000 207 251 335 365



400 430 800 825 900 919

### 3870 - STUTZENSTRUMPF DYNAMIC

97 % Polyester (recycelt), 3 % Elasthan

Ripp-Struktur am Knöchel |  
Breiter Ripp-Bund | Mit JAKO Logo

1 (27-30), 2 (31-34), 3 (35-38),  
4 (39-42), 5 (43-46), 6 (47-50) **10,99 €**

**000** weiß, **100** rot, **207** dunkelgrün, **251** minze,  
**335** gelb, **365** coral, **400** royal, **430** skyblue,  
**800** schwarz, **825** grau, **900** marine, **919** nachtblau



000 207 251 335 365



400 430 800 825 900 919

### 3470 - TUBE STUTZEN DYNAMIC

97 % Polyester (recycelt), 3 % Elasthan

Ripp-Struktur am Knöchel |  
Breiter Ripp-Bund | Mit JAKO Logo

S Bambini (Körpergröße bis 120 cm),  
M Junior (Körpergröße bis 160 cm),  
L Senior (Körpergröße ab 160 cm) **7,99 €**

**000** weiß, **100** rot, **207** dunkelgrün, **251** minze,  
**335** gelb, **365** coral, **400** royal, **430** skyblue,  
**800** schwarz, **825** grau, **900** marine, **919** nachtblau



### 3899 - STUTZENSTRUMPF ALLROUND

72 % Polyester (recycelt), 20 % Baumwolle (Bio),  
6 % Elasthan, 2 % Polyamid

Ripp-Struktur am Knöchel | Elastischer Kompressions-  
bund | Fersen- und Zehenbereich aus Baumwolle für  
mehr Komfort | Mit JAKO Logo | JAKO Dots an der Wade

1 (27-30), 2 (31-34), 3 (35-38),  
4 (39-42), 5 (43-46), 6 (47-50)

**12,99 €**

**000** weiß, **110** sportrot, **200** sportgrün, **300** citro,  
**350** neonorange, **410** sportroyal, **430** skyblue, **440** JAKO blau,  
**800** schwarz, **830** anthrazit, **840** steingrau, **930** navy

### 3401 - TUBE STUTZEN

98 % Polyester, 2 % Elasthan

Mesh-Einsatz an der Wade | Ripp-Struktur  
am Knöchel | Mit JAKO Logo

M (Junior), L (Senior)

**7,99 €**

**00** weiß, **01** sportrot, **03** citro, **04** sportroyal,  
**06** sportgrün, **08** schwarz, **09** navy, **210** neongrün,  
**350** neonorange, **440** JAKO blau, **840** steingrau

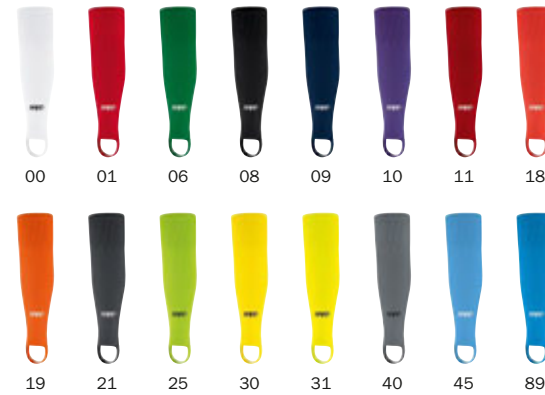

### 3814 - STUTZENSTRUMPF GLASGOW 2.0

67 % Polyester, 31 % Baumwolle, 2 % Elasthan

Mesh-Einsatz an der Wade | Ripp-Struktur am Knöchel |  
Breiter Ripp-Bund | Baumwoll-Fuß | Mit JAKO Logo

1 (27-30), 2 (31-34), 3 (35-38),

4 (39-42), 5 (43-46), 6 (47-50) **9,99 €**

**00** weiß, **01** sportrot, **04** sportroyal, **06** sportgrün, **08** schwarz,  
**09** navy, **10** lila, **11** chili rot\*, **18** flame, **19** neonorange,  
**21** anthrazit, **25** neongrün, **30** citro, **40** steingrau, **45** skyblue,  
**49** marine, **89** JAKO blau | \*Solange der Vorrat reicht

### 3414 - STUTZEN GLASGOW 2.0

98 % Polyester, 2 % Elasthan

Breiter Ripp-Bund | Ripp-Struktur  
am Knöchel | Steg | Mit JAKO Logo

0 Bambini (Körpergröße bis 120 cm),

1 Junior (Körpergröße bis 160 cm),

2 Senior (Körpergröße ab 160 cm) **6,99 €**

**00** weiß, **01** sportrot, **04** sportroyal, **06** sportgrün, **08** schwarz,  
**09** navy, **10** lila, **11** chili rot, **18** flame, **19** neonorange,  
**21** anthrazit, **25** neongrün, **30** citro, **31** neongelb, **40** steingrau,  
**45** skyblue, **89** JAKO blau



01 04 06 08 09 14 19



30 45 49 68 81 83 89

### 3808 - STUTZENSTRUMPF ROMA

79 % Polyester, 18 % Baumwolle, 3 % Elasthan

Breiter Ripp-Bund | Ripp-Struktur am Knöchel | Gepolstertes Fußbett mit Baumwolle | JAKO Dots an der Wade

3 (35-38), 4 (39-42), 5 (43-46)

**9,99 €**

**00** weiß, **01** sportrot, **04** sportroyal, **06** sportgrün, **08** schwarz, **09** navy, **14** maroon/marine, **19** neonorange, **30** citro, **45** skyblue, **49** royal/marine, **68** sportgrün/schwarz, **81** rot/schwarz, **83** JAKO blau/neongelb, **89** JAKO blau

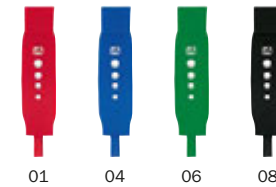

01 04 06 08



09 19 30 45 89

### 3408 - STUTZEN ROMA

97 % Polyester, 3 % Elasthan

Breiter Ripp-Bund | Ripp-Struktur am Knöchel | Steg | JAKO Dots an der Wade

1 Junior (Körpergröße bis 160 cm),  
2 Senior (Körpergröße ab 160 cm)

**7,99 €**

**00** weiß, **01** sportrot, **04** sportroyal, **06** sportgrün, **08** schwarz, **09** navy, **19** neonorange, **30** citro, **45** skyblue, **89** JAKO blau



### 3813 - STUTZENSTRUMPF UNI 2.0

67 % Polyester, 31 % Baumwolle, 2 % Elasthan  
 Mesh-Einsatz an der Wade | Ripp-Struktur am Knöchel | Breiter Ripp-Bund | Baumwoll-Fuß | Ohne JAKO Logo

1 (27-30), 2 (31-34), 3 (35-38),  
 4 (39-42), 5 (43-46), 6 (47-50) **9,99 €**

**00** weiß, **01** sportrot, **04** sportroyal, **08** schwarz



### 3415 - STUTZEN UNI

98 % Polyester, 2 % Elasthan  
 Breiter Ripp-Bund | Ripp-Struktur am Knöchel | Steg | Ohne JAKO Logo

S Bambini (Körpergröße bis 120 cm),  
 M Junior (Körpergröße bis 160 cm),  
 L Senior (Körpergröße ab 160 cm)

**6,99 €**

**00** weiß, **01** sportrot, **04** sportroyal, **08** schwarz



040



Strumpf zur Fixierung

**NEU**  
04/2026

### 2777 - SCHIENBEINSCHONER RIVER PRO

Leichter Schienbeinschoner zum Einschleiben |  
Elastischer Strumpf zur Fixierung |  
Ergonomisch geformte Hartschale mit  
EVA-Schaum für optimalen Tragekomfort

XS (Körpergröße bis 120 cm),  
S (Körpergröße 120-140 cm),  
M (Körpergröße 140-160 cm),  
L (Körpergröße ab 160 cm)

**24,99 €**

040 weiß/grau

800



Strumpf zur Fixierung

### 2778 - MINI-SCHIENBEINSCHONER PRO

Flexibler Schienbeinschoner zum Einschleiben |  
Elastischer Strumpf zur Fixierung | Optimale Passform,  
sicherer Halt | Aus recycelbarem TPE Kunststoff |  
Made in Germany | 8 x 0,5 x 12 cm (LxBxH) |  
Gewicht: 45 g | Für Erwachsene und Kinder geeignet

XXS

**24,99 €**

800 schwarz



### 2775 - SCHIENBEINSCHONER RIVER BASIC

Leichte Hartschale mit Klettverschluss zur Fixierung

- XS (Körpergröße bis 120 cm),
- S (Körpergröße 120-140 cm),
- M (Körpergröße 140-160 cm),
- L (Körpergröße ab 160 cm) **12,99 €**

**434** skyblue/navy/coral, **459** lightblue/blau/JAKO blau, **800** schwarz



### 2774 - SCHIENBEINSCHONER RIVER CLASSIC

Leichte Hartschale mit fixiertem Knöchelschutz und Klettverschluss zur weiteren Fixierung

- XS (Körpergröße bis 120 cm),
- S (Körpergröße 120-140 cm),
- M (Körpergröße 140-160 cm),
- L (Körpergröße ab 160 cm) **17,99 €**

**434** skyblue/navy/coral, **459** lightblue/blau/JAKO blau, **800** schwarz



### 2776 - SCHIENBEINSCHONER RIVER LIGHT

Leichter Schienbeinschoner zum Einschieben | Elastischer Strumpf zur Fixierung | Ergonomisch geformte Hartschale mit EVA-Schaum für optimalen Tragekomfort

- XS (Körpergröße bis 120 cm),
- S (Körpergröße 120-140 cm),
- M (Körpergröße 140-160 cm),
- L (Körpergröße ab 160 cm) **19,99 €**

**434** skyblue/navy/coral, **459** lightblue/skyblue/blau, **800** schwarz



**2715 - ERSATZSTRUMPF  
SCHIENBEINSCHONER 2.0**

91 % Polyester, 9 % Elasthan  
Strumpf aus elastischem  
Polyester-Elasthan zur Fixierung

XS, S, M, L **6,99 €**

**800** schwarz



**2925 - STUTZENTAPE**

96 % Polypropylen, 4 % Elasthan  
Flexibles Kunststoffband zur Fixierung  
von Schienbeinschonern, Stutzenstrümpfen  
und Stutzen | Keine Kleberückstände

7,5 x 200 cm (2,99 €/m) **5,99 €**

**000** weiß, **110** sportrot, **200** sportgrün,  
**300** citro, **410** sportroyal, **800** schwarz

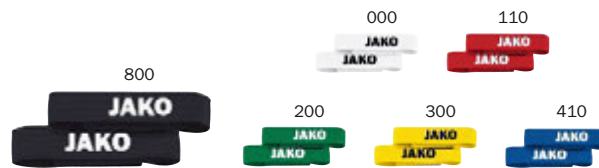

**2923 - STUTZENHALTER**

70 % Polyester, 30 % Elasthan  
Mit Klettverschluss zur Fixierung

Breite 2,5 cm 1 Paar **7,99 €**

**000** weiß, **110** sportrot, **200** sportgrün,  
**300** citro, **410** sportroyal, **800** schwarz

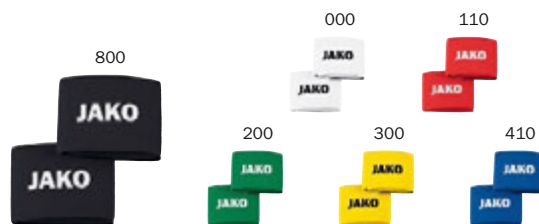

**2924 - SCHIENBEINSCHONERHALTER**

70 % Polyester, 30 % Elasthan  
Mit Klettverschluss zur Fixierung

Breite 6,5 cm 1 Paar **9,99 €**

**000** weiß, **110** sportrot, **200** sportgrün,  
**300** citro, **410** sportroyal, **800** schwarz



# TORWART | SCHIEDSRICHTER



**NEU**  
03|2026

### 8900 - TW-TRIKOT ONE

Polyester-Interlock, 100 % Polyester (recycelt)

Kontrastdetails an Kragen- und Ärmelabschluss |  
Rippkragen in Kontrast | Lieferbar bis 2029

116, 128, 140, 152, 164 **29,99 €**  
S, M, L, XL, XXL **34,99 €**

**100** rot, **170** deep pink, **210** neongrün, **335** gelb,  
**350** neonorange, **440** JAKO blau, **800** schwarz, **825** grau



### 8946 - TW-TRIKOT RIVER

Polyester-Interlock, 100 % Polyester (recycelt)

Rippkragen | Lieferbar bis 2028

S, M, L, XL, XXL, 3XL **39,99 €**

### 8946K - KINDERGRÖSSEN

Mit Ellenbogenpolsterung

116, 128, 140, 152, 164 **34,99 €**

**251** minze, **365** coral, **430** skyblue, **800** schwarz

## HOSEN & STUTZEN

**Hosen:**

4420 - Sporthose ONE | ab 14,99 € | S. 207

4400 - Sporthose MANCHESTER 2.0 | ab 13,99 € | S. 208

**Stutzen:**

3808 - Stutzenstrumpf ROMA | 9,99 € | S. 215

3814 - Stutzenstrumpf GLASGOW 2.0 | 9,99 € | S. 214

3414 - Stutzen GLASGOW 2.0 | 6,99 € | S. 214



### 8923 - TW-TRIKOT POWER

Polyester-Interlock, 100 % Polyester (recycelt)

Kontrasteinsatz an Schulter und Ärmel |  
Rippkragen | Ärmelabschluss mit Ripp |  
Ellenbogenpolsterung | Lieferbar bis 2026 |  
Solange der Vorrat reicht

116, 128, 140, 152, 164  
S, M, L, XL, XXL

**29,99 €**  
**34,99 €**

**100** rot, **210** neongrün, **300** citro, **375** flame/marine,  
**433** skyblue/marine, **800** schwarz, **840** steingrau

### HOSEN & STUTZEN

**Hosen:**

4423 - Sporthose POWER | ab 19,99 € | S. 208

4400 - Sporthose MANCHESTER 2.0 | ab 13,99 € | S. 208

**Stutzen:**

3808 - Stutzenstrumpf ROMA | 9,99 € | S. 215

3814 - Stutzenstrumpf GLASGOW 2.0 | 9,99 € | S. 214

3414 - Stutzen GLASGOW 2.0 | 6,99 € | S. 214



### 8935 - TW-HOSE PROFI

**Polyester-Piqué, 100 % Polyester (recycelt)**

Abriebfeste und gepolsterte Kevlar Einsätze im Knie- und Hüftbereich | Ripp-Einsatz an der Wade | Elastischer Bund mit Kordelzug

128, 140, 152, 164  
S, M, L, XL, XXL

**44,99 €**  
**54,99 €**

08 schwarz



### 8936 - TW-HOSE

**Polyester-Piqué, 100 % Polyester (recycelt)**

Ergonomische, gepolsterte Einsätze im Knie- und Hüftbereich | Ripp-Einsatz an der Wade | Elastischer Bund mit Kordelzug

116, 128, 140, 152, 164  
S, M, L, XL, XXL, 3XL

**39,99 €**  
**44,99 €**

08 schwarz



### 8938 - TW-CAPRI

**Polyester-Piqué, 100 % Polyester (recycelt)**

Ergonomische, gepolsterte Einsätze im Knie- und Hüftbereich | Elastischer Bund mit Kordelzug

128, 140, 152, 164  
S, M, L, XL, XXL, 3XL

**39,99 €**  
**44,99 €**

08 schwarz



### 8939 - TW-SHORT

**Polyester-Piqué, 100 % Polyester (recycelt)**

Ergonomische, gepolsterte Einsätze im Hüftbereich | Elastischer Bund mit Kordelzug

128, 140, 152, 164  
S, M, L, XL, XXL, 3XL

**29,99 €**  
**34,99 €**

08 schwarz

# TORWARTHANDSCHUHE

## RS89 HYBRID CUT



Abnehmbarer elastischer Strap



# RS89

Der neue Torwarthandschuh RS89 ELITE HYBRID CUT verbindet Performance mit Stil.

Inspiziert vom Design unserer Fußballschuhe bietet er Torhütern nicht nur einen einzigartigen Look, sondern auch herausragende Qualität in jedem Detail.

# JAKO



HYBRID CUT

Performance Fit

Silikon-Elemente  
in der Faustzone

Atmungsaktives  
Neopren Material

## EIN KONZEPT **FÜR TORHÜTER**



667



**NEU**  
03|2026

### 2546 - TW-HANDSCHUH RS89 ELITE HYBRID CUT

Deutscher Premium Qualitätshaftschaum | Hybrid Cut | Knit-Bandage für perfekten Halt | Abnehmbarer elastischer Strap | Flexibles und atmungsaktives Neopren für maximale Belüftung und optimalen Fit | Silikon-Elemente im Bereich der Faustzone

7, 8, 9, 9.5, 10, 10.5, 11, 12 **129,99 €**

667 weiß/rhodamine rot/blau

667



**NEU**  
03/2026

### 2547 - TW-HANDSCHUH RS89 TEAM HYBRID CUT

Deutscher Qualitätshaftschaum | Hybrid Cut | Elastischer Strap zur Fixierung | Atmungsaktives Neopren für maximale Belüftung | Silikondruck im Bereich der Faustzone

7, 8, 9, 9.5, 10, 10.5, 11, 12 **79,99 €**

667 weiß/rhodamine rot/blau

667



**NEU**  
03/2026

### 2548 - TW-HANDSCHUH RS89 TEAM PROTECTION

Deutscher Qualitätshaftschaum | Finger Protection | Hybrid Cut | Elastischer Strap zur Fixierung | Atmungsaktives Neopren für maximale Belüftung | Silikondruck im Bereich der Faustzone

7, 8, 9, 9.5, 10, 10.5, 11, 12 **89,99 €**

667 weiß/rhodamine rot/blau



### **2581 - TW-HANDSCHUH RIVER WRC PROTECTION**

Deutscher Qualitätshaftschaum | V-Finger Protection,  
herausnehmbare Protektoren an allen Fingern |  
Regular Cut | Elastische Lasche zur Fixierung |  
Atmungsaktive Einsätze

7, 7.5, 8, 8.5, 9, 9.5,  
10, 10.5, 11, 11.5, 12

**99,99 €**

436 skyblue/coral/navy

933



### 2582 - TW-HANDSCHUH RIVER GIGA NC

Deutscher Qualitätshaftschaum | Konstruktion ohne  
Nähte für höchsten Tragekomfort | Negative Cut |  
Atmungsaktives Neopren für maximale Belüftung |  
Elastische Lasche zur Fixierung

7, 7.5, 8, 8.5, 9, 9.5,  
10, 10.5, 11, 11.5, 12

89,99 €

933 navy/skyblue/coral

933



### 2585 - TW-HANDSCHUH RIVER BASIC RC PROTECTION

Deutscher Qualitätshaftschaum | V-Finger  
Protection | Regular Cut | 360° Closure  
System | Atmungsaktive Einsätze

4, 5, 6, 7, 8, 9, 10, 11, 12

39,99 €

933 navy/skyblue/coral

933



### 2589 - TW-HANDSCHUH RIVER BASIC RC

Deutscher Qualitätshaftschaum | Regular Cut |  
360° Closure System | Atmungsaktive Einsätze

4, 5, 6, 7, 8, 9, 10, 11, 12

34,99 €

933 navy/skyblue/coral

436



**2583 - TW-HANDSCHUH  
RIVER SUPERSOFT RC**

Deutscher Qualitätshaftschaum | Regular Cut |  
360° Closure System | Atmungsaktive Einsätze

7, 7.5, 8, 8.5, 9, 9.5,  
10, 10.5, 11, 11.5, 12

**59,99 €**

436 skyblue/coral/navy

436



**2584 - TW-HANDSCHUH  
RIVER SUPERSOFT NC**

Deutscher Qualitätshaftschaum | Negative Cut |  
360° Closure System | Atmungsaktive Einsätze

7, 7.5, 8, 8.5, 9, 9.5,  
10, 10.5, 11, 11.5, 12

**59,99 €**

436 skyblue/coral/navy

192



**2580 - TW-HANDSCHUH  
RIVER BASIC JUNIOR RC**

Regular Cut | Seiteneinstieg mit umlaufender  
Lasche | Atmungsaktive Einsätze

3, 4, 5, 6, 7, 8

**19,99 €**

192 coral/skyblue/navy



08



Rückansicht



### 8965 - TW-UNDERWEAR LA

**Polyester-Stretch-Tech**, 87 % Polyester, 13 % Elasthan  
Elastisches Material mit leicht kompressiver Wirkung |  
Bodyfit | Flexible Ellenbogenpolsterung

XS, S, M, L, XL, XXL

**49,99 €**

08 schwarz

08



Rückansicht



### 8986 - TW-UNDERWEAR TIGHT

**Polyester-Stretch-Tech**, 83 % Polyester, 17 % Elasthan  
Komfortbund | Elastisches Material mit  
leicht kompressiver Wirkung | Bodyfit |  
Flexible Hüft- und Oberschenkelpolsterung

XS, S, M, L, XL, XXL

**34,99 €**

08 schwarz



03



08



89



Rückansicht



### 4271 - SCHIEDSRICHTER TRIKOT KA

Polyester-Interlock, 100 % Polyester

Aufgesetzte Brusttaschen mit Klettverschluss |

Rundhals-Rippkragen mit Druckknopfleiste |

Rücken aus Micro-Mesh

XS, S, M, L, XL, XXL, 3XL

**39,99 €**

**03** lemon, **08** schwarz, **89** JAKO blau



08

89

Rückansicht



Rückansicht



89



### 4371 - SCHIEDSRICHTER TRIKOT LA

Polyester-Interlock, 100 % Polyester

Aufgesetzte Brusttaschen mit Klettverschluss |  
Rundhals-Rippkragen mit Druckknopfleiste |  
Ärmelabschluss mit Ripp | Rücken aus Micro-Mesh

XS, S, M, L, XL, XXL, 3XL

**44,99 €**

03 lemon, 08 schwarz, 89 JAKO blau



### 4471 - SCHIEDSRICHTER SPORTHOSE

Polyester-Interlock, 100 % Polyester

Ohne Innenslip | Aufgesetzte Gesäßtasche  
mit Klettverschluss | Seitentaschen |  
Elastischer Bund mit Kordelzug

XS, S, M, L, XL, XXL, 3XL

**29,99 €**

08 schwarz

### 3814 - STUTZENSTRUMPF GLASGOW 2.0

67 % Polyester, 31 % Baumwolle, 2 % Elasthan

Mesh-Einsatz an der Wade | Ripp-Struktur am  
Knöchel | Breiter Ripp-Bund | Baumwoll-Fuß |  
Mit JAKO Logo

1 (27-30), 2 (31-34), 3 (35-38),

4 (39-42), 5 (43-46), 6 (47-50)

**9,99 €**

08 schwarz, 89 JAKO blau | weitere Farben auf S. 214



# UNDERWEAR

400



Rückansicht



000

100

623

632

800

825

900

**6479 - LONGSLEEVE FUNCTION****Polyester-Stretch-Jersey**

91 % Polyester (recycelt), 9 % Elasthan

Bodyfit

S, M, L, XL, XXL

**29,99 €**

**000** weiß, **100** rot, **400** royal, **623** gelb,  
**632** grün, **800** schwarz, **825** grau, **900** marine

400



Rückansicht



000

100

623

632

800

825

900

**8479 - LONG TIGHT FUNCTION****Polyester-Stretch-Jersey**

91 % Polyester (recycelt), 9 % Elasthan

Bodyfit | Komfortbund

116, 128, 140, 152, 164

**22,99 €**

S, M, L, XL, XXL

**24,99 €**

**000** weiß, **100** rot, **400** royal, **623** gelb,  
**632** grün, **800** schwarz, **825** grau, **900** marine



400



Rückansicht



000

100

207

623

800

825

900



### 6459 - LONGSLEEVE LIGHTWEIGHT

96 % Polyamide (80 % recycelt), 4 % Elasthan  
Seamless | Bodyfit | Weicher Griff | Lightweight

3XS, XXS, XS  
S, M, L, XL

29,99 €

34,99 €

**000** weiß, **100** rot, **207** dunkelgrün, **400** royal,  
**623** gelb, **800** schwarz, **825** grau, **900** marine

800



800



000 100 400 623 632 825 900



000 100 207 400 900



### 8579 - SHORT TIGHT FUNCTION

**Polyester-Stretch-Jersey**  
91 % Polyester (recycelt), 9 % Elasthan  
Elastischer Bund

116, 128, 140, 152, 164 **17,99 €**  
S, M, L, XL, XXL **19,99 €**

**000** weiß, **100** rot, **400** royal, **623** gelb,  
**632** grün, **800** schwarz, **825** grau, **900** marine



### 8559 - SHORT TIGHT SEAMLESS

93 % Polyamid, 7 % Elasthan  
Seamless | Bodyfit | Weicher Griff | Lightweight

XS, S, M, L, XL, XXL **24,99 €**

**000** weiß, **100** rot, **207** dunkelgrün,  
**400** royal, **800** schwarz, **900** marine



08



Rückansicht



00 01 04 06 09 13 10 18 25 30 40 89



### 6455 - LONGSLEEVE COMFORT 2.0

100 % Polyamid

Seamless | Bodyfit | Weicher Griff

3XS, XXS, XS

34,99 €

S, M, L, XL, XXL

39,99 €

**00** weiß, **01** sportrot, **04** sportroyal, **06** sportgrün,  
**08** schwarz, **09** navy, **10** lila, **13** weinrot, **18** flame,  
**25** neongrün, **30** citro, **40** steingrau, **89** JAKO blau



00 01 04 06 09



### 6955 - TURTLENECK COMFORT 2.0

100 % Polyamid  
Seamless | Bodyfit | Weicher Griff

3XS, XXS, XS **37,99 €**  
S, M, L, XL, XXL **42,99 €**

**00** weiß, **01** sportrot, **04** sportroyal,  
**06** sportgrün, **08** schwarz, **09** navy



00 01 04 06 09



### 6555 - LONG TIGHT COMFORT 2.0

93 % Polyamid, 7 % Elasthan  
Seamless | Bodyfit | Weicher Griff

3XS, XXS, XS **32,99 €**  
S, M, L, XL, XXL **34,99 €**

**00** weiß, **01** sportrot, **04** sportroyal,  
**06** sportgrün, **08** schwarz, **09** navy



08



00



Rückansicht



### 6155 - T-SHIRT COMFORT 2.0

100 % Polyamid  
Seamless | Bodyfit | Weicher Griff

S, M, L, XL, XXL

34,99 €

00 weiß, 08 schwarz

08



00



Rückansicht



### 6055 - TANKTOP COMFORT 2.0

100 % Polyamid  
Seamless | Bodyfit | Weicher Griff

S, M, L, XL, XXL

29,99 €

00 weiß, 08 schwarz



00 01 03 04 06 09 40



### 8555 - SHORT TIGHT COMFORT 2.0

93 % Polyamid, 7 % Elasthan  
Seamless | Bodyfit | Weicher Griff

S, M, L, XL, XXL **29,99 €**

00 weiß, 08 schwarz



### 8551 - SHORT TIGHT COMPRESSION 2.0

Polyester-Stretch-Tech, 87 % Polyester, 13 % Elasthan  
Mesh-Einsatz: 88 % Polyester, 12 % Elasthan

Komfortbund in moderner Melange Optik | Elastisches Material mit leicht kompressiver Wirkung | Bodyfit | Mesh-Einsätze | Flatlock-Nähte

140, 152, 164 **27,99 €**  
S, M, L, XL, XXL **29,99 €**

00 weiß, 01 sportrot, 03 citro, 04 sportroyal, 06 sportgrün, 08 schwarz, 09 navy, 40 steingrau



08



Rückansicht



### 6957 - TURTLENECK WINTER

**Polyester-Stretch-Brush**

88 % Polyester (recycelt), 12 % Elasthan

Thermoisolierendes Funktionsmaterial schützt vor Kälte | Weiche Innenseite durch leicht angerautes Material | Leicht kompressive Wirkung | Bodyfit | Flatlock-Nähte

S, M, L, XL, XXL

44,99 €

08 schwarz

08



### 8457 - LONG TIGHT WINTER

**Polyester-Stretch-Brush**

92 % Polyester (recycelt), 8 % Elasthan

Thermoisolierendes Funktionsmaterial schützt vor Kälte | Weiche Innenseite durch leicht angerautes Material | Komfortbund | Leicht kompressive Wirkung | Bodyfit | Flatlock-Nähte

S, M, L, XL, XXL

39,99 €

08 schwarz



08



08



08



40



21

40



21

40



### 8561 - BOXERSHORT FUNKTION

**Polyester-Stretch-Tech**, 92 % Polyester, 8 % Elasthan  
Schnelltrocknendes Material für ein angenehmes  
Tragegefühl | Komfortbund | Flatlock-Nähte

S, M, L, XL, XXL

**19,99 €**

**08** schwarz, **40** grau meliert



### 6204 - BOXERSHORT BASIC 2ER PACK

**Single-Stretch-Jersey**, 95 % Baumwolle, 5 % Elasthan  
**Fb. 40:** 50 % Baumwolle, 45 % Polyester, 5 % Elasthan  
Schnelltrocknendes Material für ein angenehmes  
Tragegefühl | Komfortbund | Flatlock-Nähte

S, M, L, XL, XXL

**15,99 €**

**08** schwarz, **21** anthrazit, **40** grau meliert



### 6205 - BOXERSHORT PREMIUM 2ER PACK

**Single-Stretch-Jersey**, 90 % Baumwolle, 10 % Elasthan  
**Fb. 40:** 50 % Baumwolle, 45 % Polyester, 5 % Elasthan  
Schnelltrocknendes Material für ein angenehmes  
Tragegefühl | Komfortbund | Flatlock-Nähte | Mit  
eingestanztem JAKO Logo

S, M, L, XL, XXL

**17,99 €**

**08** schwarz, **21** anthrazit, **40** grau meliert



# JACKEN

800



Rückansicht



### 7408 - JACKE FUNCTION

100 % Polyester, 3000 mm TPU/1500 g/m<sup>2</sup>/24h  
Innenfutter: 100 % Polyester

Wind- und wasserabweisendes Obermaterial mit Laminierung | Innenfutter aus Mesh mit offenem Abschluss im Rücken | Belüftungsöffnung am Rücken | Verstellbarer Saum | Verstellbare Kapuze | Seitentaschen mit Reißverschluss | Innentasche mit Klett | Aufgesetzte Brusttasche | Getapte Nähte

S, M, L, XL, XXL, 3XL, 4XL

**119,99 €**

800 schwarz

800



Rückansicht



### 7308 - ZIPTOP FUNCTION

100 % Polyester, 3000 mm TPU  
Innenfutter: 88 % Polyester, 12 % Elasthan

Wind- und wasserabweisendes Obermaterial mit Laminierung | Atmungsaktiv | Verstellbarer Saum | Verstellbare Kapuze | Seitentaschen mit Reißverschluss

S, M, L, XL, XXL, 3XL, 4XL

**89,99 €**

800 schwarz



800



100

400

440

900



### 7403 - ALLWETTERJACKE ALLROUND

100 % Polyester, 5000 mm PU, 5000 g/m<sup>2</sup>/24h

Innenfutter: 100 % Polyester

Wind- und wasserabweisendes Obermaterial mit PU-Beschichtung | Getapte Nähte | Weicher Fleece in der Kragen Innenseite | Innenfutter aus Mesh | Ärmelabschluss mit Klett | Seitentaschen mit Reißverschluss

S, M, L, XL, XXL, 3XL, 4XL

**79,99 €**

**100** rot, **400** royal, **440** JAKO blau, **800** schwarz, **900** marine



### 7423 - ALLWETTERJACKE POWER

100 % Polyester, 3000 mm TPU  
Innenfutter: 100 % Polyester

Wind- und wasserabweisendes Obermaterial mit Laminierung | Kontrasteinsatz an Schulter und Ärmel | Jackenabschluss mit Kordelzug und Stoppern | Elastischer Ärmelabschluss | Im Kragen integrierte Kapuze | Seitentaschen mit Reißverschluss

128, 140, 152, 164 **59,99 €**  
S, M, L, XL, XXL, 3XL **69,99 €**

**100** rot, **200** sportgrün, **400** royal, **800** schwarz,  
**840** steingrau, **900** marine



### 7502 - REGENHOSE TEAM 2.0

100 % Polyester, 1500 mm PU

Wasserabweisendes Obermaterial mit PU-Beschichtung | Seitentaschen mit Reißverschluss | Elastischer Beinabschluss mit Reißverschluss | Elastischer Bund mit Kordelzug

116, 128, 140, 152, 164 **34,99 €**  
S, M, L, XL, XXL, 3XL **39,99 €**

**800** schwarz



840



Rückansicht



100 200 400 800 900

825



Rückansicht



100 200 400 800 900



### 7402 - ALLWETTERJACKE TEAM 2.0

100 % Polyester, 1500 mm PU  
Innenfutter: 100 % Polyester

Wasserabweisendes Obermaterial mit PU-Beschichtung | Verlängerter Rücken | Innenfutter aus Mesh mit offenem Abschluss im Rücken | Ärmelabschluss mit elastischer Binding | Seitentaschen mit Reißverschluss

116, 128, 140, 152, 164 **39,99 €**  
S, M, L, XL, XXL, 3XL, 4XL **44,99 €**

**100** rot, **200** sportgrün, **400** royal, **800** schwarz,  
**840** steingrau, **900** marine



### 7420 - ALLWETTERJACKE ONE

100 % Polyester (recycelt), 1500 mm TPU  
Innenfutter: 100 % Polyester (recycelt)

Wasserabweisendes Obermaterial mit Laminierung | Verlängerter Rücken | Innenfutter aus Mesh mit offenem Abschluss im Rücken | Ärmelabschluss mit elastischem Einsatz | Im Kragen integrierte Kapuze | Seitentaschen mit Reißverschluss

116, 128, 140, 152, 164 **44,99 €**  
S, M, L, XL, XXL, 3XL, 4XL **49,99 €**

**100** rot, **200** sportgrün, **400** royal, **800** schwarz,  
**825** grau, **900** marine



### 7302 - RAINZIP TEAM

100 % Polyester, 1500 mm PU

Wasserabweisendes Obermaterial mit PU-Beschichtung | Ärmelabschluss mit elastischer Binding

116, 128, 140, 152, 164 **34,99 €**  
S, M, L, XL, XXL, 3XL, 4XL **39,99 €**

**100** rot, **200** sportgrün, **400** royal, **800** schwarz,  
**840** steingrau, **900** marine



### 7421 - ALLWETTERJACKE LIGHT ONE

100 % Polyester (recycelt), 1500 mm TPU

Wasserabweisendes Obermaterial mit Laminierung | Verlängerter Rücken | Ärmelabschluss mit elastischer Binding

116, 128, 140, 152, 164 **34,99 €**  
S, M, L, XL, XXL, 3XL, 4XL **39,99 €**

**100** rot, **200** sportgrün, **400** royal, **800** schwarz,  
**825** grau, **900** marine



800



800



840

900

Rückansicht



840

900

Rückansicht



### 7607 - SOFTSHELLJACKE PREMIUM

100 % Polyester, 8000 mm TPU Membran,  
5000 g/m<sup>2</sup>/24h

Wind- und wasserabweisendes Obermaterial mit Membran | Weiches Fleece auf der Innenseite | Verlängerter Rücken | Kapuze mit Kordelzug und Stoppere | Seitentaschen mit Reißverschluss | Brusttasche mit Reißverschluss | Innentasche mit Reißverschluss

128, 140, 152, 164 **89,99 €**

S, M, L, XL, XXL, 3XL, 4XL, 5XL **99,99 €**

34, 36, 38, 40, 42, 44, 46 **99,99 €**

**800** schwarz, **840** steingrau, **900** marine



### 7007 - SOFTSHELLWESTE PREMIUM

100 % Polyester, 8000 mm TPU Membran,  
5000 g/m<sup>2</sup>/24h

Wind- und wasserabweisendes Obermaterial mit Membran | Weiches Fleece auf der Innenseite | Verlängerter Rücken | Seitentaschen mit Reißverschluss | Brusttasche mit Reißverschluss | Innentasche mit Reißverschluss

S, M, L, XL, XXL, 3XL, 4XL, 5XL **69,99 €**

34, 36, 38, 40, 42, 44, 46 **69,99 €**

**800** schwarz, **840** steingrau, **900** marine



08 Rückansicht



04 11 22 99



### 7605 - SOFTSHELLJACKE LIGHT

**Oberstoff:** 100 % Polyester,  
5000 mm TPU Membran, 5000 g/m<sup>2</sup>/24h  
Wind- und wasserabweisendes Obermaterial mit  
Membran | Jackenabschluss mit elastischer  
Binding | Kapuze mit Kordelzug und Stopperrn |  
Seitentaschen mit Reißverschluss | Brusttasche  
mit Reißverschluss

S, M, L, XL, XXL, 3XL **99,99 €**  
34, 36, 38, 40, 42, 44 **99,99 €**

**08** schwarz, **40** grau meliert



### 7604 - SOFTSHELLJACKE TEAM

**Oberstoff:** 92 % Polyester, 8 % Elasthan,  
12000 mm TPU Membran, 6000 g/m<sup>2</sup>/24h  
Wind- und wasserabweisendes Obermaterial mit  
Membran | Weiches Fleece auf der Innenseite |  
Seitentaschen mit Reißverschluss

128, 140, 152, 164 **79,99 €**  
S, M, L, XL, XXL, 3XL, 4XL **89,99 €**  
34, 36, 38, 40, 42, 44 **89,99 €**

**04** royal, **08** schwarz, **11** chili rot, **22** soft green, **99** marine



40

99

Rückansicht



40

99

Rückansicht

### 7004 - HYBRIDJACKE PREMIUM

**Oberstoff:** 100 % Nylon

**Wattierung:** 100 % Polyester

**Ärmel und Seiteneinsätze:** 90 % Polyester, 10 % Elasthan

Wärmeisolierende Wattierung an Brust und Rücken | Ärmel- und Seitenbereich mit hochelastischem Funktionsmaterial | Jacken- und Ärmelabschluss mit elastischer Binding | Seitentaschen mit Reißverschluss

S, M, L, XL, XXL, 3XL  
34, 36, 38, 40, 42, 44

**89,99 €**  
**89,99 €**

**08** schwarz, **40** steingrau, **99** marine

### 7005 - STEPPWESTE PREMIUM

**Oberstoff:** 100 % Nylon

**Wattierung:** 100 % Polyester

**Seiteneinsätze:** 90 % Polyester, 10 % Elasthan

Wärmeisolierende Wattierung an Brust und Rücken | Seitenbereich mit hochelastischem Funktionsmaterial | Armloch- und Jackenabschluss mit elastischer Binding | Seitentaschen mit Reißverschluss

S, M, L, XL, XXL, 3XL  
34, 36, 38, 40, 42, 44

**79,99 €**  
**79,99 €**

**08** schwarz, **40** steingrau, **99** marine



99



08

Rückansicht

### 7204 - STEPPJACKE

**Oberstoff:** 100 % Nylon  
**Wattierung:** 100 % Polyester  
**Innenfutter:** 100 % Nylon

Ultraleicht | Wärmeisolierende Wattierung |  
 Jacken- und Ärmelabschluss mit elastischer Binding |  
 Wattierte Kapuze | Seitentaschen mit Reißverschluss |  
 Beutel zum Verstauen | Geringes Packvolumen

128, 140, 152, 164  
 S, M, L, XL, XXL, 3XL, 4XL  
 34, 36, 38, 40, 42, 44

**99,99 €**  
**109,99 €**  
**109,99 €**

**08** schwarz, **99** marine

906



Rückansicht



103

262

402

801

831

### 7703 - FLEECEJACKE

**Micro-Fleece**, 100 % Polyester  
 Seitentaschen mit Reißverschluss

128, 140, 152, 164  
 S, M, L, XL, XXL, 3XL, 4XL, 5XL  
 34, 36, 38, 40, 42, 44, 46, 48

**44,99 €**  
**54,99 €**  
**54,99 €**

**103** rot/weinrot, **262** grün/sportgrün, **402** royal/marine,  
**801** schwarz/anthrazit, **831** anthrazit/schwarz, **906** marine/darkblue



800



800



522



919



Rückansicht



900



Rückansicht

### 7207 - JACKE PUFFY

100 % Nylon

**Wattierung:** 100 % Polyester

**Innenfutter:** 100 % Polyester

Wärmeisolierende, leichte Wattierung |  
Ärmelabschluss mit elastischer Binding |  
Verstellbarer Saum | Seitentaschen

S, M, L, XL, XXL, 3XL, 4XL **99,99 €**

**522** hellgrau, **800** schwarz, **919** nachtblau

**NEU**  
09/2026

### 7220 - STEPPJACKE ONE

100 % Polyester (recycelt)

**Wattierung:** 100 % Polyester (recycelt)

**Innenfutter:** 100 % Polyester (recycelt)

Wärmeisolierende Wattierung | Ärmelabschluss  
mit eingearbeitetem Gummi | Seitentaschen mit  
Reißverschluss

116, 128, 140, 152, 164  
S, M, L, XL, XXL, 3XL

**79,99 €**

**89,99 €**

**800** schwarz, **900** marine



800



241



Rückansicht



### 7808 - BOMBERJACKE

100 % Polyester, 3000 mm TPU

Wattierung: 100 % Polyester

Innenfutter: 100 % Nylon

Wind- und wasserabweisendes Obermaterial mit Laminierung | Wärmeisolierende, leichte Wattierung | Gesteptes Innenfutter | Ärmelbündchen und Saum aus Strick-Ripp | Seitentaschen mit Reißverschluss | Innentasche mit Klett

S, M, L, XL, XXL, 3XL, 4XL

99,99 €

241 olivgrün, 800 schwarz



800



Rückansicht

800



Rückansicht



100

260

400

825

900



100

200

400

840

900



### 7210 - STADIONJACKE

100 % Polyester, 3000 mm TPU

Wattierung: 100 % Polyester

Innenfutter: 100 % Polyester

Wind- und wasserabweisendes Obermaterial mit Laminierung | Wärmeisolierende, leichte Wattierung | Verstellbare Kapuze | Seitentaschen mit Reißverschluss | Veredlungsfläche auf dem Rücken

128, 140, 152, 164  
S, M, L, XL, XXL, 3XL, 4XL

99,99 €  
119,99 €

100 rot, 260 grün, 400 royal, 800 schwarz,  
825 grau, 900 marine



### 7104 - COACHJACKE TEAM

Polyester-Ribstop, 100 % Polyester, 1500 mm TPU

Wattierung: 100 % Polyester

Innenfutter: 100 % Polyester

Wind- und wasserabweisendes Obermaterial mit Laminierung | Wärmeisolierende Wattierung | Weiches Fleece auf der Innenseite | Integrierte Ribbündchen im Ärmel | Seitentaschen mit Reißverschluss

128, 140, 152, 164  
S, M, L, XL, XXL, 3XL, 4XL

89,99 €  
99,99 €

100 rot, 200 sportgrün, 400 royal, 800 schwarz,  
840 steingrau, 900 marine



**NACHFOLGER  
ZU 7103**  
09/2026



100 200 400 840 900



100 200 400 825 900



### 7103 - COACHJACKE TEAM MIT KAPUZE

**Polyester-Ribstop**, 100 % Polyester, 1500 mm TPU  
**Wattierung:** 100 % Polyester  
**Innenfutter:** 100 % Polyester

Wind- und wasserabweisendes Obermaterial mit Laminierung | Wärmeisolierende Wattierung | Weiches Fleece auf der Innenseite | Integrierte Ribpbündchen im Ärmel | Kapuze mit Kordelzug und Stoppfern | Ohne Kordeln bei Kindergrößen | Seitentaschen mit Reißverschluss

128, 140, 152, 164 **99,99 €**  
 S, M, L, XL, XXL, 3XL, 4XL **109,99 €**

**100** rot, **200** sportgrün, **400** royal, **800** schwarz,  
**840** steingrau, **900** marine



### 7120 - COACHJACKE ONE MIT KAPUZE

**Polyester-Twill**, 100 % Polyester (recycelt), 3000 mm TPU  
**Wattierung:** 100 % Polyester (recycelt)  
**Innenfutter:** 100 % Polyester (recycelt)

Wind- und wasserabweisendes Obermaterial mit Laminierung | Wärmeisolierende Wattierung | Separater Kragen mit weichem Fleece auf der Innenseite | Ärmelabschluss mit eingearbeitetem Gummi | Kapuze mit Kordelzug und Stoppfern | Ohne Kordeln bei Kindergrößen | Seitentaschen mit Reißverschluss

128, 140, 152, 164 **99,99 €**  
 S, M, L, XL, XXL, 3XL, 4XL **109,99 €**

**100** rot, **200** sportgrün, **400** royal, **800** schwarz,  
**825** grau, **900** marine



### 7105 - BANKMANTEL TEAM

**Oberstoff:** 100 % Polyester, 1500 mm PU

**Wattierung:** 100 % Polyester

**Ärmel und Innenfutter:** 100 % Polyester

Wasserabweisendes Obermaterial mit PU-Beschichtung | Wärmeisolierende Wattierung | Ärmelabschluss mit elastischer Binding | 2-Wege-Reißverschluss | Stepp-Nähte im Brust- und Rückenbereich innen und an den Ärmeln außen | Wattierte Kapuze mit Innenfutter | Seitentaschen

S, M, L, XL, XXL

**169,99 €**

**08** schwarz



800



Rückansicht



### 7208 - WINTERJACKE FUNCTION

100 % Polyester, 5000 mm TPU

**Wattierung:** 100 % Polyester

**Innenfutter:** 100 % Polyester

Wind- und wasserabweisendes Obermaterial mit Laminierung | Wärmeisolierende Wattierung | Gesteptes Innenfutter | Ärmelabschluss mit elastischen Bündchen | Verstellbarer Saum | Abnehmbare Kapuze | Kapuze mit Kordelzug und Stopperrn | Seitentaschen mit Reißverschluss | Innentasche mit Klett | Getapte Nähte

S, M, L, XL, XXL, 3XL, 4XL

**179,99 €**

**800** schwarz



## ZERTIFIKATE

**FIFA®**

**BASIC**

Mit dem „FIFA Basic“ Zertifikat ausgezeichnete Artikel erfüllen grundlegende Kriterien bezüglich Leistungsfähigkeit, Präzision, Sicherheit und Langlebigkeit.

**FIFA®**

**QUALITY PRO**

Das „FIFA Quality Pro“ Zertifikat verspricht höchste Leistungsfähigkeit, Genauigkeit und Sicherheit. Mit diesem Gütesiegel wird eine optimale Leistungsfähigkeit auf höchster Ebene garantiert.

# BÄLLE

## NÄHTE

**Handgenähte Bälle:** Die präzisen Nähte sorgen für eine hervorragende Formstabilität und halten den Balldruck optimal. Die hochwertige Verarbeitung verleiht dem Ball eine lange Lebensdauer und macht ihn besonders robust im Spiel.

**Maschinengenähte Bälle:** Die erhöhte Anzahl an Stichpunkten sorgt für eine besonders feste Verbindung der Panels, was den Ball strapazierfähig macht. Durch die spezielle Konstruktion erhält er zudem das hochwertige Aussehen eines handgenähten Balls.

**Bonding Technologie:** Die nahtlose Verarbeitung macht den Ball besonders rund und ermöglicht höhere Geschwindigkeiten im Spiel. Der spezielle Klebstoff reduziert die Wasseraufnahme, was die Haltbarkeit deutlich erhöht und den Ball auch bei nassen Bedingungen formstabil hält.

**Hybrid Bälle:** Durch die Kombination aus Nähen und Kleben vereinen Hybrid-Bälle die Vorteile beider Technologien, was ihnen außergewöhnliche Haltbarkeit, Stabilität und optimale Spielbarkeit verleiht.

## OBERFLÄCHE/GRIP

Das hochwertige, strukturierte PU-Material des Balls bietet optimalen Grip und sorgt für präzise Flugeigenschaften. Die profilierte Oberfläche verbessert zusätzlich die Aerodynamik und verleiht dem Ball eine stabile Flugbahn.



## SCHICHTEN

Die individuelle Kombination verschiedener Schaumstoffschichten sorgt für ein weiches, präzises Ballgefühl und gewährleistet gleichzeitig konstante Balleigenschaften, selbst bei niedrigen Temperaturen.

## BLASEN

**Butyl-Blase:** Die hohe Dichtigkeit der Butyl-Blase minimiert den Luftverlust, wodurch der Ball lange seine Form behält. Ist die Blase zudem umwickelt, sorgt dies für eine perfekte Rundheit und entlastet das Material, was die Haltbarkeit weiter erhöht.

**Gummi-Blase:** Die Gummi-Blase bietet eine deutlich bessere Luftrückhaltung als die Latex-Blase. Wird die Gummi-Blase zusätzlich umwickelt, trägt dies zur perfekten Rundheit des Balls bei. Dies trägt zur Entlastung des Materials und dadurch zu einer längeren Haltbarkeit und einer höheren Spielqualität bei.



### 2347 - SPIELBALL GLORY

FIFA QUALITY PRO-lizenziertes, offizieller  
Spielball | Bonding Technologie |  
14 Panel | Umwickelte Butyl Blase |  
Durch widerstandsfähige Oberfläche  
mit Polyurethan-Schicht besonders  
für Kunstrasen geeignet

5 **99,99 €**

**662** weiß/rubine red/cool grey



### 2376 - SPIELBALL FLOW

FIFA QUALITY PRO-lizenziertes, offizieller  
Spielball | Hybrid Technologie |  
12 Panel | Umwickelte Butyl Blase

5 **99,99 €**

**665** weiß/navy/orange



### 2371 - SPIELBALL ICONIC

FIFA QUALITY PRO-lizenziertes, offizieller  
Spielball | Hybrid Technologie |  
32 Panel | Umwickelte Butyl Blase

5 **99,99 €**

**656** weiß/navy/neongelb



666



### 2377 - TRAININGSBALL FLOW

FIFA BASIC-zertifizierter Trainingsball |  
Hybrid Technologie | 12 Panel |  
Umwickelte Butyl Blase

4, 5

**39,99 €**

666 weiß/fluo red/navy

663



BESONDERS FÜR  
KUNSTRASEN  
GEEIGNET



### 2348 - TRAININGSBALL GLORY

FIFA BASIC-zertifizierter Trainingsball | Bonding  
Technologie | 14 Panel | Umwickelte Gummi Blase |  
Durch widerstandsfähige Oberfläche mit Polyurethan-  
Schicht besonders für Kunstrasen geeignet

4, 5

**44,99 €**

663 weiß/rose/cool grey



**FIFA BASIC** **2342 - TRAININGSBALL RIVER**

FIFA BASIC-zertifizierter Trainingsball  
(Gr. 4 und 5) | Maschinengenäht und  
geklebt | 32 Panel | Gummi Blase

3, 4, 5 **24,99 €**

659 weiß/navy, 666 weiß/grün, 667 weiß/gelb



**FIFA BASIC** **2355 - TRAININGSBALL CONTRAST**

FIFA BASIC-zertifizierter Trainingsball  
(Gr. 4 und 5) | Handgenäht |  
32 Panel | Butyl Blase

3, 4, 5 **34,99 €**

658 weiß/schwarz, 668 weiß/coral, 669 weiß/mint



**FIFA BASIC** **2372 - TRAININGSBALL ICONIC**

FIFA BASIC-zertifizierter Trainingsball |  
Hybrid Technologie | 32 Panel |  
Umwickelte Gummi Blase

4, 5 **39,99 €**

657 weiß/navy/coral



**FIFA BASIC** **2313 - TRAININGSBALL ANIMAL**

FIFA BASIC-zertifizierter Trainingsball |  
Hybrid Technologie | 32 Panel | Umwickelte  
Gummi Blase | Panel mit Animalprint

4, 5 **39,99 €**

701 weiß/schwarz/steingrau, 797 weiß/pink/schwarz\*  
| \*Solange der Vorrat reicht

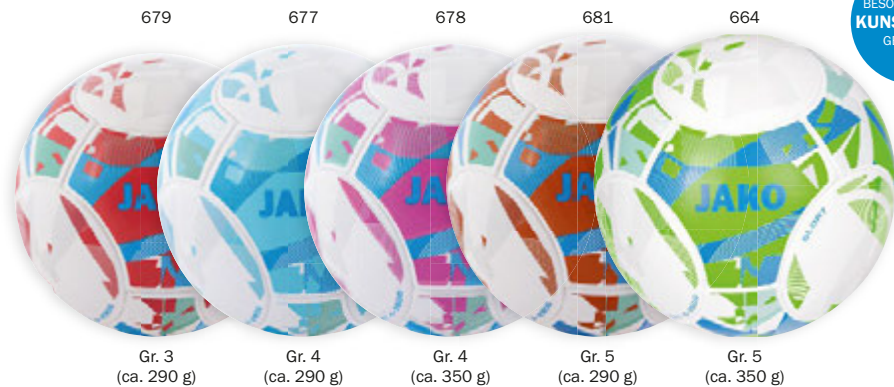

BESONDERS FÜR  
KUNSTRASEN  
GEEIGNET

**2349 - LIGHTBALL GLORY**

Bonding Technologie | 14 Panel | Umwickelte Gummi Blase | Durch widerstandsfähige Oberfläche mit Polyurethan-Schicht besonders für Kunstrasen geeignet

3, 4, 5 **34,99 €**

664 weiß/neongrün/JAKO blau, 677 weiß/lightblue/JAKO blau, 678 weiß/pink/JAKO blau, 679 weiß/rot/JAKO blau, 681 weiß/neonorange/JAKO blau

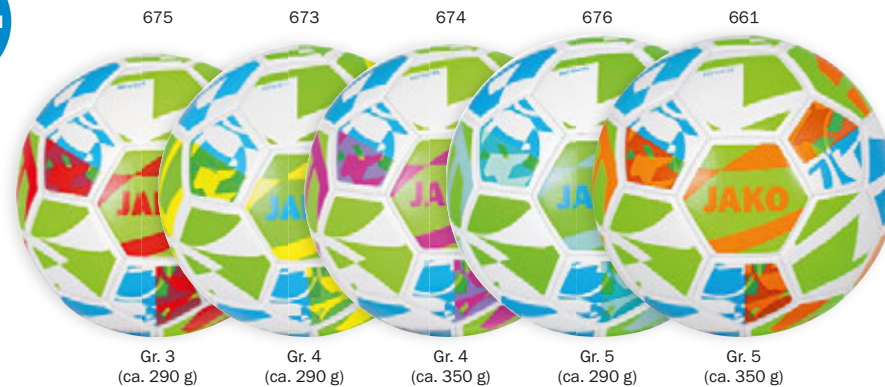

**2343 - LIGHTBALL RIVER**

Maschinengenäht | 32 Panel | Umwickelte Gummi Blase

3, 4, 5 **24,99 €**

661 weiß/neongrün/neonorange, 673 weiß/neongrün/neongelb, 674 weiß/neongrün/pink, 675 weiß/neongrün/rot, 676 weiß/neongrün/mint

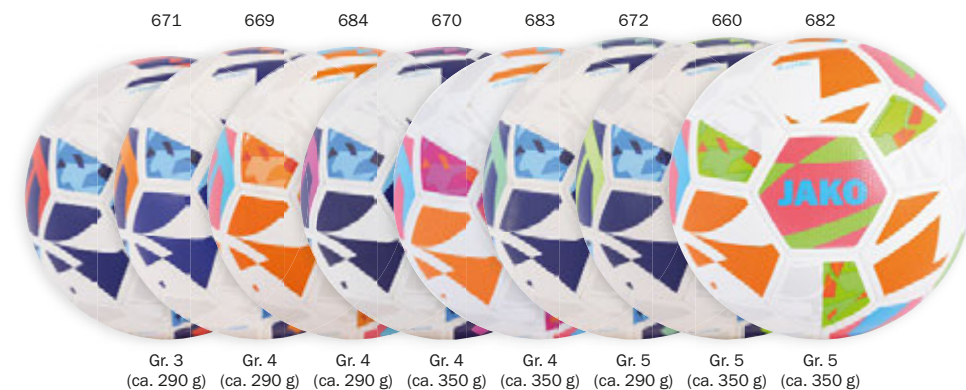

**2373 - LIGHTBALL ICONIC**

Hybrid Technologie | 32 Panel | Umwickelte Gummi Blase

3, 4, 5 **29,99 €**

660 weiß/navy/neongrün, 669 weiß/navy/neonorange, 670 weiß/navy/pink, 671 weiß/navy/rot, 672 weiß/navy/mint, 682 weiß/coral/neongrün, 683 weiß/coral/pink, 684 weiß/coral/lightorange



**2339 - MINIBALL ICONIC**

Maschinengenäht | 16 Panel | Gummi Blase

1 **11,99 €**

668 weiß/JAKO blau/neongelb, 685 weiß/schwarz/rot, 689 weiß/cyan/neongelb

693



### 2367 - SPIELBALL FUTSAL

FIFA QUALITY PRO-lizenziertes, offizielles  
Spielball | Hybrid Technologie | 32 Panel |  
Umwickelte Butyl Blase

4

54,99 €

693 weiß/navy/skyblue

694



### 2368 - TRAININGSBALL FUTSAL

Hybrid Technologie | 32 Panel |  
Umwickelte Butyl Blase

4

34,99 €

694 weiß/navy/dusky pink

695



Gr. 4  
(ca. 290 g)

696



Gr. 4  
(ca. 350 g)

### 2366 - LIGHTBALL FUTSAL

Hybrid Technologie | 32 Panel |  
Umwickelte Butyl Blase

4

34,99 €

695 weiß/navy/neongrün, 696 weiß/navy/rot

692



### 2387 - INDOORBALL ICONIC

Handgenäht | Filz-Obermaterial |  
4-fache Laminierung für optimale  
Widerstandsfähigkeit | 32 Panel |  
Butyl Blase

4, 5

39,99 €

692 neongelb/gelb/schwarz

690



### 2381 - WINTERBALL ICONIC

FIFA BASIC-zertifizierter Trainingsball |  
Hybrid Technologie | 32 Panel |  
Umwickelte Gummi Blase

4, 5

39,99 €

690 orange/rot/schwarz

800



### 2383 - BALLNETZ 1ER

Für 1 Ball | Zur Aufbewahrung oder zum Transport | Ohne Inhalt

0 **2,99 €**

**800** schwarz

800



### 2333 - BALLNETZ 3ER

Für 3 Bälle | Ohne Inhalt

0 **6,99 €**

**800** schwarz

800



**NEU**  
03|2026

### 2393 - BALLSCHLAUCH

Mit Kordelzug zum Verschließen | Verstellbarer Schultertragegurt | Für 5 Bälle geeignet | Ohne Inhalt | Höhe: 115 cm, Durchmesser: 23 cm

0 **17,99 €**

**800** schwarz

800



### 2346 - BALLNETZ 10ER

Für ca. 10 Bälle | Ohne Inhalt

0 **9,99 €**

**800** schwarz

08



### 2386 - BALLSACK

Für ca. 20 Bälle | Ohne Inhalt | Maße: 54 x 93 cm | Mit Transportgriff | Verstellbare Schultertragegurte

0 **34,99 €**

**08** schwarz

# JAKO

RS89

# FOOTWEAR



Jetzt entdecken!



# OPURA



MADE IN EUROPE



666



RS89

667



670



**5550 - RS89 ELITE FG/AG**

Made in Europe | Nockenschuh für Erwachsene | Geeignet für Natur- und Kunstrasen | Optimaler Fit durch europäischen Leisten | Fertigung mit modernster Direct Injection Technologie | Leichtes, technisches Obermaterial für mehr Dynamik | Gestrickte Zungenkonstruktion mit asymmetrischer Schnürung

39, 40, 40.5, 41, 42, 42.5, 43, 44, 44.5, 45, 45.5, 46, 47, 47.5, 48, 48.5 **199,99 €**

666 weiß/cool grey, 667 weiß/rhodamine rot/blau, 670 schwarz/weiß

670



667

**KINDER**  
FUSSBALLSCHUHE

666



667



668



670



### 5551 - RS89 TEAM FG/AG

Made in Europe | Nockenschuh für Erwachsene | Geeignet für Natur- und Kunstrasen | Optimaler Fit durch europäischen Leisten | Fertigung mit modernster Direct Injection Technologie | Leichtes, technisches Obermaterial für mehr Dynamik | Gestrickte Zungenkonstruktion mit asymmetrischer Schnürung

39, 40, 40.5, 41, 42, 42.5, 43, 44, 44.5, 45, 45.5, 46, 47, 47.5, 48, 48.5 **119,99 €**

**666** weiß/cool grey, **667** weiß/rhodamine rot/blau, **670** schwarz/weiß

### 5554 - RS89 ACADEMY FG/AG

Made in Europe | Nockenschuh für Kinder | Geeignet für Natur- und Kunstrasen | Optimaler Fit durch europäischen Leisten | Fertigung mit modernster Direct Injection Technologie | Leichtes, technisches Obermaterial für mehr Dynamik | Gestrickte Zungenkonstruktion mit asymmetrischer Schnürung

28, 28.5, 29.5, 30, 31, 31.5, 32, 33, 33.5, 34, 35, 35.5, 36, 36.5, 37.5, 38, 38.5 **59,99 €**

**667** weiß/rhodamine rot/blau, **668** leuchtrot/orange/gelb, **670** schwarz/weiß

OPURA



671



673



674



**5552 - OPURA ELITE FG/AG**

Made in Europe | Nockenschuh für Erwachsene | Geeignet für Natur- und Kunstrasen | Optimaler Fit durch europäischen Leisten | Fertigung mit modernster Direct Injection Technologie | Obermaterial aus synthetischem Leder für optimales Ballgefühl | Gestrickte Zungenkonstruktion mit symmetrischer Schnürung

39, 40, 40.5, 41, 42, 42.5, 43, 44, 44.5, 45, 45.5, 46, 47, 47.5, 48, 48.5 **139,99 €**

671 weiß/smokey grey, 673 weiß/orange, 674 schwarz/smokey grey



**KINDER**  
FUSSBALLSCHUHE



**5553 - OPURA TEAM FG/AG**

Made in Europe | Nockenschuh für Erwachsene | Geeignet für Natur- und Kunstrasen | Optimaler Fit durch europäischen Leisten | Fertigung mit modernster Direct Injection Technologie | Obermaterial aus synthetischem Leder für optimales Ballgefühl | Klassische Zungenkonstruktion mit symmetrischer Schnürung

39, 40, 40.5, 41, 42, 42.5, 43, 44, 44.5, 45, 45.5, 46, 47, 47.5, 48, 48.5 **89,99 €**

**670** schwarz/weiß, **673** weiß/orange, **675** weiß/schwarz

**5555 - OPURA ACADEMY FG/AG**

Made in Europe | Nockenschuh für Kinder | Geeignet für Natur- und Kunstrasen | Optimaler Fit durch europäischen Leisten | Fertigung mit modernster Direct Injection Technologie | Obermaterial aus synthetischem Leder für optimales Ballgefühl | Klassische Zungenkonstruktion mit symmetrischer Schnürung

28, 28.5, 29.5, 30, 31, 31.5, 32, 33, 33.5, 34, 35, 35.5, 36, 36.5, 37.5, 38, 38.5 **49,99 €**

**670** schwarz/weiß, **673** weiß/orange



664



799



689

NEUE  
FARBE



**NEU**  
03/2026

### 5631 - LAUFSCHUH RIVERFLOW LITE

Schnelltrocknendes Material durch Fast-Dry Lining Technologie | Atmungsaktive Mesheinsätze | ShockAbsorb EVA-Zwischensohle mit optimalen Dämpfungseigenschaften | eTPU-Zwischensohle für hohe Energierückgewinnung und komfortable Dämpfung | Außensohle mit optimaler Bodenhaftung | Atmungsaktive, dämpfende und formstabile Einlagen | Einlage ist waschbar

36, 37, 38, 39, 40,  
41, 42, 43, 44, 45, 46, 47

**99,99 €**

**664** grau/weiß

### 5620 - LAUFSCHUH RIVERFLOW MAX

Schnelltrocknendes Material durch Fast-Dry Lining Technologie | Atmungsaktive Mesheinsätze | ShockAbsorb EVA-Zwischensohle mit optimalen Dämpfungseigenschaften | eTPU-Zwischensohle für hohe Energierückgewinnung und komfortable Dämpfung | Außensohle mit optimaler Bodenhaftung | Atmungsaktive, dämpfende und formstabile Einlagen | Einlage ist waschbar

36, 37, 38, 39, 40,  
41, 42, 43, 44, 45, 46, 47

**99,99 €**

**689** grey/soft grey, **799** soft grey/antra light/lime



801



663



**NEU**  
02|2026

### 5633 - LAUFSCHUH RIVERPULSE

Schnelltrocknendes Material durch Fast-Dry Lining Technologie | Atmungsaktive, dämpfende und formstabile Einlagen | Einlage ist waschbar | Außensohle mit optimaler Bodenhaftung | ShockAbsorb EVA-Zwischensohle mit optimalen Dämpfungseigenschaften | Atmungsaktive Mesheinsätze

36, 37, 38, 39, 40,  
41, 42, 43, 44, 45, 46, 47

**79,99 €**

**663** weiß/soft grey, **801** schwarz/anthrazit

802



000



931



### 5619 - LAUFSCHUH PREMIUM RUN II

Schnelltrocknendes Material durch Fast-Dry Lining Technologie | Atmungsaktive Mesheinsätze | ShockAbsorb EVA-Zwischensohle mit optimalen Dämpfungseigenschaften | Außensohle mit optimaler Bodenhaftung | Atmungsaktive, dämpfende und formstabile Einlagen | Einlage ist waschbar

36, 37, 38, 39, 40,  
41, 42, 43, 44, 45, 46, 47

**74,99 €**

**000** weiß, **802** schwarz/weiß, **931** marine/weiß



665

PERSONALISIERBAR



666



**NEU**  
02|2026

### 5826 - SNEAKER URBAN STAGE

Schnelltrocknendes Material durch Fast-Dry Lining Technologie | Atmungsaktive, dämpfende und formstabile Einlagen | Einlage ist waschbar

36, 37, 38, 39, 40,  
41, 42, 43, 44, 45, 46, 47

**69,99 €**

**665** weiß/off white/schwarz, **666** schwarz/off white



000

PERSONALISIERBAR



### 5825 - SNEAKER URBAN CTW

Schnelltrocknendes Material durch Fast-Dry Lining Technologie | Atmungsaktive, dämpfende und formstabile Einlagen | Einlage ist waschbar

36, 37, 38, 39, 40,  
41, 42, 43, 44, 45, 46, 47

69,99 €

000 weiß



002



802



**NEU**  
02|2026

### 5913 - SNEAKER CASUALFLOW II

Schnelltrocknendes Material durch Fast-Dry Lining Technologie | Atmungsaktive, dämpfende und formstabile Einlagen | Einlage ist waschbar | ShockAbsorb EVA-Zwischensohle mit optimalen Dämpfungseigenschaften | Atmungsaktive Mesheinsätze

36, 37, 38, 39, 40,  
41, 42, 43, 44, 45, 46, 47

**59,99 €**

**002** weiß/antra light, **802** schwarz/weiß



**NEU** 5635 - SPORTSCHUH CITYBEAT JUNIOR

02|2026 Größe 28 - 35 mit Klettverschluss |  
Größe 36 - 40 mit Schnürung |  
Für Schul- und Freizeitsport | Mit Gummilaufsohle

28, 29, 30, 31, 32, 33, 34, 35,  
36, 37, 38, 39, 40 **44,99 €**

**657** royal/weiß/gold, **658** rot/weiß/gold,  
**823** schwarz/weiß/gold

**NEU** 5630 - SPORTSCHUH ICONRUSH ID JUNIOR

02|2026 Schnellrocknendes Material durch Fast-Dry Lining  
Technologie | Außensohle mit optimaler Boden-  
haftung | Extra Hallensohlen ohne Abriebeffekt |  
Atmungsaktive Mesheinsätze

28, 29, 30, 31, 32, 33, 34, 35, **29,99 €**  
36, 37, 38, 39, 40 **34,99 €**

**660** weiß/anthrazit/schwarz, **661** marine/mint/weiß



931



001



105



764



802



**NEU**  
02|2026

### 5735 - JAKOLETTE JAKO II

Duschsandale mit vorgeformtem Fußbett |  
Schnelltrocknendes Obermaterial |  
Rutschfeste Sohle

28, 29, 30, 31, 32, 33, 34, 35,  
36, 37, 38, 39, 40, 41, 42, 43, 44, 45, 46, 47

**24,99 €**

**001** weiß/schwarz, **105** rot/weiß, **764** schwarz/rot/gelb,  
**802** schwarz/weiß, **931** marine/weiß



### 5702 - JAKOLETTE RIVER

Duschsandale mit vorgeformtem Fußbett |  
Schnelltrocknendes Obermaterial |  
Rutschfeste Sohle

36, 37, 38, 39, 40, 41, 42, 43,  
44, 45, 46, 47      **24,99 €**

**Fb. 710:**  
36, 37, 38, 39, 40, 41, 42, 43      **24,99 €**

**710** pink, **729** jet black, **730** vapor grey, **733** dk navy

### 5700 - JAKOLETTE LOCKER

Duschsandale mit vorgeformtem Fußbett |  
Schnelltrocknendes Obermaterial | Rutschfeste  
Sohle | Mit Klettverschluss | Ideal zum Veredeln

36, 37, 38, 39, 40,  
41, 42, 43, 44, 45, 46, 47      **24,99 €**

**726** fiery red, **729** jet black, **733** dk navy



# ZUBEHÖR | ACCESSOIRES



### 3911 - TRAININGSSOCKEN

39 % Baumwolle, 39 % Elasthan,  
20 % Polypropylen, 2 % Polyamid

Komfortbund | Anatomisch geformter Fuß |  
Gepolstertes Fußbett mit Baumwolle

3 (35-38), 4 (39-42), 5 (43-46) **9,99 €**

**00** weiß, **01** sportrot, **04** sportroyal, **08** schwarz,  
**09** navy, **40** steingrau, **207** dunkelgrün, **335** gelb



### 3912 - TRAININGSSOCKEN KURZ

43 % Baumwolle, 30 % Elasthan,  
25 % Polypropylen, 2 % Polyamid

Komfortbund | Anatomisch geformter Fuß |  
Gepolstertes Fußbett mit Baumwolle

3 (35-38), 4 (39-42), 5 (43-46) **9,99 €**

**00** weiß, **01** sportrot, **04** sportroyal,  
**08** schwarz, **09** navy, **40** steingrau



### 3949 - RUNNINGSOCKEN COMFORT

74 % Polyamid, 22 % Polypropylen, 4 % Elasthan  
Kurzer Komfortbund | Mittelfußkompression

3 (35-38), 4 (39-42), 5 (43-46) **8,99 €**

**000** weiß, **800** schwarz



### 3950 - GRIPSOCKEN COMFORT

70 % Baumwolle, 26 % Polyamid, 4 % Elasthan  
Anti-Rutsch Noppen | Komfortbund |  
Mittelfußkompression | Gepolsterter  
Fersen- und Zehenbereich

3 (35-38), 4 (39-42), 5 (43-46) **14,99 €**

**000** weiß, **100** rot, **400** royal, **800** schwarz



### 3951 - KOMPRESSIONSSTRUMPF COMFORT

Microlon® Polyamid, 93 % Polyamid, 7 % Elasthan  
Beschleunigt die muskuläre Erholung | Verbessert  
die sportliche Leistungsfähigkeit | Bietet höchsten  
Komfort und Wohlbefinden

4 (39-42), 5 (43-46)

**19,99 €**

**000** weiß, **800** schwarz



### 3941 - FÜSSLINGE BASIC 3ER PACK

67 % Baumwolle, 19 % Polyester,  
13 % Polyamid, 1 % Elasthan

Flache Zehennaht | Kurzer Komfortbund

3 (35-38), 4 (39-42), 5 (43-46), 6 (47-50) **7,99 €**

00 weiß, 08 schwarz



### 3938 - FÜSSLINGE 3ER PACK

68 % Baumwolle, 29 % Polyamid, 3 % Elasthan  
Kurzer Komfortbund | Offene Mesh-Strukturen

3 (35-38), 4 (39-42), 5 (43-46), 6 (47-50) **7,99 €**

00 weiß, 08 schwarz



### 3942 - FREIZEITSOCKEN KURZ 3ER PACK

66 % Baumwolle, 21 % Polyester,  
11 % Polyamid, 2 % Elasthan

Flache Zehennaht | Kurzer Komfortbund

3 (35-38), 4 (39-42), 5 (43-46), 6 (47-50) **8,99 €**

00 weiß, 08 schwarz



### 3943 - SPORTSOCKEN KURZ 3ER PACK

75 % Baumwolle, 24 % Polyester, 1 % Elasthan  
Flache Zehennaht | Komfortbund | Gepolsterter  
Fersen- und Zehenbereich

3 (35-38), 4 (39-42), 5 (43-46), 6 (47-50) **9,99 €**

00 weiß, 08 schwarz



### 3944 - SPORTSOCKEN LANG 3ER PACK

75 % Baumwolle, 24 % Polyester, 1 % Elasthan  
Flache Zehennaht | Komfortbund | Gepolsterter  
Fersen- und Zehenbereich

3 (35-38), 4 (39-42), 5 (43-46), 6 (47-50) **9,99 €**

00 weiß, 08 schwarz



### 3937 - FREIZEITSOCKEN 3ER PACK

71 % Baumwolle, 22 % Polyester,  
4 % Polyamid, 3 % Elasthan

Komfortbund | Leichte Mittelfußkompression

3 (35-38), 4 (39-42), 5 (43-46), 6 (47-50) **9,99 €**

08 schwarz, 21 anthrazit



### 1280 - CAP CLUB

50 % Baumwolle (recycelt), 50 % Baumwolle  
**Mesh-Einsatz:** 100 % Polyester (recycelt)  
 Größenverstellbar durch Clipverschluss

2 Senior **24,99 €**

**001** weiß/schwarz, **142** chili rot/schwarz, **800** schwarz



### 1281 - CAP FUNCTION

100 % Polyester (recycelt)  
 Größenverstellbar durch Klettverschluss

2 Senior **24,99 €**

**001** weiß/schwarz, **800** schwarz, **917** marine/schwarz



### 1282 - CAP BASIC

100 % Polyester (recycelt)  
 Größenverstellbar durch Clipverschluss

2 Senior **24,99 €**

**000** weiß, **141** chili rot, **800** schwarz, **900** marine



### 1224 - FLEECEMÜTZE

Micro-Fleece, 100 % Polyester

Weiche Oberflächenstruktur für angenehmes Tragegefühl |  
Schnelltrocknend und atmungsaktiv

1 Junior, 2 Senior **8,99 €**

**01** rot, **03** citro, **04** royal, **08** schwarz, **09** marine,  
**22** soft green, **40** steingrau

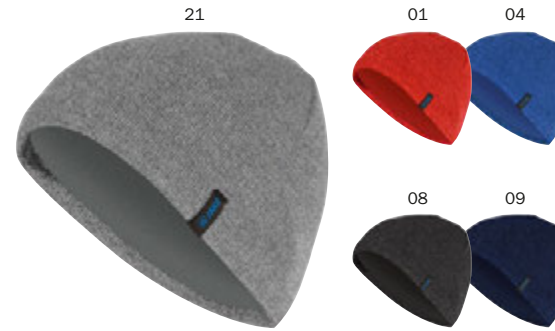

### 1223 - STRICKMÜTZE

Strick, 50 % Polyester, 50 % Polyacryl

Melange-Effekt

1 Junior, 2 Senior **14,99 €**

**01** rot meliert, **04** royal meliert, **08** schwarz meliert,  
**09** marine meliert, **21** grau meliert



### 1292 - NECKWARMER

Micro-Fleece, 100 % Polyester

Weiche Oberflächenstruktur für angenehmes Tragegefühl |  
Schnelltrocknend und atmungsaktiv

0 Unisex **14,99 €**

**01** rot, **04** royal, **08** schwarz, **21** anthrazit, **22** soft green, **40** steingrau



### 1293 - NECKWARMER MIT MÜTZE

Micro-Fleece, 100 % Polyester

Im Kragen integrierte Kapuze | Weiche Oberflächenstruktur für angenehmes Tragegefühl |  
Schnelltrocknend und atmungsaktiv

1 Junior, 2 Senior **14,99 €**

**08** schwarz



### 1294 - NECKWARMER FUNKTION

Inside Brushed, 87 % Polyester, 13 % Elasthan

Reflektierende Prints | Weiche Oberflächenstruktur für angenehmes Tragegefühl |  
Schnelltrocknend und atmungsaktiv

0 Unisex **10,99 €**

**08** schwarz



### 1229 - FUNKTIONSMÜTZE RUN

Inside Brushed, 87 % Polyester, 13 % Elasthan  
Reflektierende Prints | Weiche Oberflächenstruktur  
für angenehmes Tragegefühl | Schnelltrocknend  
und atmungsaktiv

1 Junior, 2 Senior

9,99 €

08 schwarz



### 1299 - STIRNBAND FUNKTION

Inside Brushed, 87 % Polyester, 13 % Elasthan  
Reflektierende Prints | Weiche Oberflächenstruktur  
für angenehmes Tragegefühl | Schnelltrocknend  
und atmungsaktiv

0 Unisex

10,99 €

08 schwarz



### 1231 - FELDPIELERHANDSCHUHE FUNKTION

Inside Brushed, 88 % Polyester, 12 % Elasthan

Anti-Rutsch-Beschichtung der Fingerkuppen

4, 5, 6, 7, 8, 9, 10, 11

**19,99 €**

01 rot, 04 royal, 08 schwarz



### 1234 - FELDPIELERHANDSCHUHE FUNKTION WARM

Inside Brushed, 92 % Polyester, 8 % Elasthan

Fingerkuppen mit Materialeinsatz zur Smartphone-Nutzung im Winter | Anti-Rutsch-Beschichtung der Handinnenflächen aus Silikon für maximalen Grip

4, 5, 6, 7, 8, 9, 10, 11

**24,99 €**

08 schwarz



### 1232 - FELDPIELERHANDSCHUHE FLEECE

Micro-Fleece, 100 % Polyester

Anti-Rutsch-Beschichtung der Fingerkuppen | Klettverschluss auf der Rückseite

4, 5, 6, 7, 8, 9, 10, 11

**14,99 €**

01 rot, 04 royal, 08 schwarz, 09 marine



### 1230 - FLEECEHANDSCHUHE

Micro-Fleece, 100 % Polyester

Elastischer Gummibund

4, 5, 6, 7, 8, 9, 10, 11

**14,99 €**

08 schwarz



### 2750 - HANDTUCH

100 % Baumwolle  
Ideal zum Veredeln

0 50 x 100 cm **17,99 €**

**000** weiß, **830** anthrazit



### 2751 - BADETUCH

100 % Baumwolle  
Ideal zum Veredeln

0 70 x 140 cm **27,99 €**

**000** weiß, **830** anthrazit



000 01 02 19 40 45



19 Rückansicht



19

### 2616 - KENNZEICHNUNGSHEMD CLASSIC 2.0

Polyester-Mesh, 100 % Polyester

0 Bambini (Körpergröße bis 135 cm),  
1 Junior (Körpergröße bis 165 cm),  
2 Senior (Körpergröße ab 165 cm) **8,99 €**

000 weiß, 01 sportrot, 02 neongrün, 03 neongelb,  
19 neonorange, 40 steingrau, 45 skyblue

### 2619 - KENNZEICHNUNGSHEMD STRIPE

Polyester-Mesh, 100 % Polyester

Brusteinsatz für optimale Veredelungsmöglichkeiten

1 Junior (Körpergröße bis 165 cm),  
2 Senior (Körpergröße ab 165 cm) **8,99 €**

03 neongelb, 19 neonorange

### 2618 - KENNZEICHNUNGSHEMD REVERSE

Polyester-Mesh, 100 % Polyester

Zum Wenden

0 Bambini (Körpergröße bis 135 cm),  
1 Junior (Körpergröße bis 165 cm),  
2 Senior (Körpergröße ab 165 cm) **12,99 €**

03 neongelb/royal, 19 neonorange/steingrau



### 2177 - TRINKFLASCHE PREMIUM

750 ml Fassungsvermögen |  
Durchmesser: 7 cm, Höhe: 20 cm |  
Nicht für Kohlensäurehaltige  
Getränke geeignet

0 750 ml **8,99 €**

**00** transparent, **01** rot, **08** schwarz,  
**89** JAKO blau, **99** marine



### 2157 - TRINKFLASCHE JAKO

750 ml Fassungsvermögen |  
JAKO Logo beidseitig |  
Durchmesser: 7 cm, Höhe: 23 cm |  
Nicht für Kohlensäurehaltige  
Getränke geeignet

0 750 ml **5,99 €**

**100** rot, **200** sportgrün, **300** citro,  
**440** JAKO blau, **800** schwarz



**NEU**  
03|2026

### 2101 - FLASCHENTRÄGER ONE

**Polyester 600 D**, 100 % Polyester (recycelt)  
Herausnehmbare Innenfächer |  
Verstellbarer Schultertragegurt |  
Geeignet für 12 Flaschen |  
32 x 24 x 21 cm (LxBxH) | Ohne Inhalt

0 für 12 Flaschen **19,99 €**

**100** rot, **400** royal, **800** schwarz



### 2186 - FLASCHENHALTER

Klappbar | Geeignet für 8 Flaschen |  
JAKO Logo beidseitig | Ohne Inhalt

0 für 8 Flaschen **39,99 €**

**800** schwarz

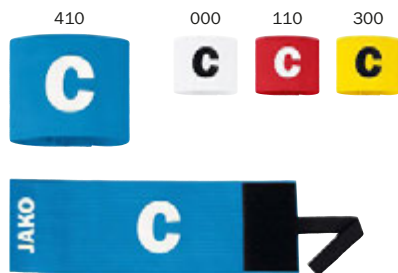

### 2820 - KAPITÄNSBINDE CLASSICO

70 % Polyester, 30 % Elasthan  
Armschlaufe | Klettverschluss

1 Junior 28 x 7,5 cm (LxB),  
2 Senior 35 x 9,0 cm (LxB) **9,99 €**

**000** weiß, **110** sportrot, **300** citro, **410** sportroyal



### 2823 - KAPITÄNSBINDE

70 % Polyester, 30 % Elasthan  
Armschlaufe | Klettverschluss

1 Junior 28 x 7,5 cm (LxB),  
2 Senior 35 x 9,0 cm (LxB) **9,99 €**

**763** regenbogen, **764** schwarz/rot/gelb

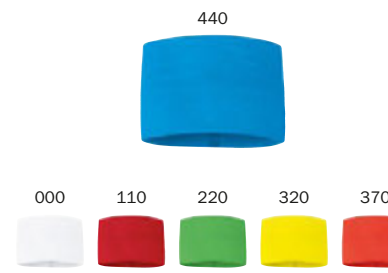

### 2821 - KAPITÄNSBINDE TEAM

60 % Polyester, 40 % Elasthan  
Anti-Rutsch Innenseite | Ohne Klett |  
Ideale Veredelungsmöglichkeiten

1 Junior 22 x 7,5 cm (LxB),  
2 Senior 27 x 9,0 cm (LxB) **7,99 €**

**000** weiß, **110** sportrot, **220** soft green,  
**320** neongelb, **370** flame, **440** JAKO blau

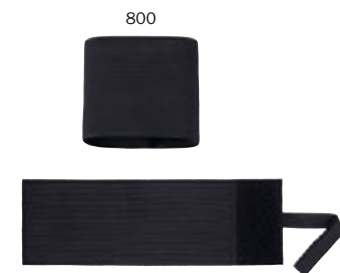

### 2822 - TRAUERBINDE

70 % Polyester, 30 % Elasthan  
Armschlaufe | Klettverschluss

2 Senior 35 x 9,0 cm (LxB) **7,99 €**

**800** schwarz



# TASCHEN



**NEU**  
03|2026

### 1901 - SPORTTASCHE ONE

Polyester 600 D, 100 % Polyester (recycelt)

Geräumiges Hauptfach mit umlaufendem 2-Wege-Reißverschluss |  
Seitliche Reißverschlusstasche | Innentasche mit Reißverschluss |  
Verstellbarer Schultertragegurt

S Bambini	42 x 24 x 25 cm (LxBxH)	ca. 25 Liter	<b>24,99 €</b>
M Junior	54 x 28 x 32 cm (LxBxH)	ca. 48 Liter	<b>29,99 €</b>
L Senior	63 x 32 x 36 cm (LxBxH)	ca. 73 Liter	<b>34,99 €</b>

100 rot, 200 sportgrün, 400 royal, 800 schwarz, 825 grau, 900 marine

**NEU**  
03|2026

### 2001 - SPORTTASCHE ONE MIT BODENFACH

Polyester 600 D, 100 % Polyester (recycelt)

Geräumiges Hauptfach mit umlaufendem 2-Wege-Reißverschluss |  
Integriertes Bodenfach | Innentasche mit Reißverschluss |  
Seitliche Reißverschlusstasche | Verstellbarer Schultertragegurt

S Bambini	42 x 24 x 30 cm (LxBxH)	ca. 30 Liter	<b>29,99 €</b>
M Junior	52 x 28 x 38 cm (LxBxH)	ca. 55 Liter	<b>34,99 €</b>
L Senior	62 x 32 x 42 cm (LxBxH)	ca. 83 Liter	<b>39,99 €</b>

100 rot, 200 sportgrün, 400 royal, 800 schwarz, 825 grau, 900 marine



103

Seitenansicht



Rückansicht



103

Seitenansicht



Rückansicht



403



444



800



839



403



444



800



839

## 2024 - SPORTTASCHE ICONIC MIT BODENFACH

Polyester 600 D, 100 % Polyester

Geräumiges Hauptfach mit umlaufendem 2-Wege-Reißverschluss |  
Bodenfach Höhe 12 cm | Reißverschlussfach links | Tiefes Nassfach  
mit Reißverschluss rechts | Kleine Innentasche mit Reißverschluss |  
Verstellbarer Schultertragegurt

S Bambini	45 x 24 x 37 cm (LxBxH)	ca. 30 Liter	<b>34,99 €</b>
M Junior	55 x 27 x 41 cm (LxBxH)	ca. 60 Liter	<b>44,99 €</b>
L Senior	65 x 30 x 44 cm (LxBxH)	ca. 85 Liter	<b>49,99 €</b>

**103** rot/weinrot, **403** royal/marine, **444** JAKO blau/marine/neongelb,  
**800** schwarz, **839** soft grey/antra light

## 1924 - SPORTTASCHE ICONIC

Polyester 600 D, 100 % Polyester

Geräumiges Hauptfach mit umlaufendem 2-Wege-Reißverschluss |  
Reißverschlussfach links | Tiefes Nassfach mit Reißverschluss  
rechts | Kleine Innentasche mit Reißverschluss | Verstellbarer  
Schultertragegurt

S Bambini	45 x 24 x 26 cm (LxBxH)	ca. 28 Liter	<b>24,99 €</b>
M Junior	55 x 27 x 29 cm (LxBxH)	ca. 43 Liter	<b>29,99 €</b>
L Senior	65 x 30 x 32 cm (LxBxH)	ca. 62 Liter	<b>34,99 €</b>

**103** rot/weinrot, **403** royal/marine, **444** JAKO blau/marine/neongelb,  
**800** schwarz, **839** soft grey/antra light



### 1989 - RUCKSACKTASCHE JAKO

Polyester 600 D, 100 % Polyester

Träger im Boden verstaubar | Geräumiges Hauptfach mit umlaufendem 2-Wege-Reißverschluss | Reißverschlussfach links | Tiefes Nassfach mit Reißverschluss rechts | Kleine Innentasche mit Reißverschluss im Hauptfach | Größenverstellbarer, abnehmbarer Schultergurt

M Junior	50 x 27 x 28 cm (LxBxH)	ca. 25 Liter	<b>44,99 €</b>
L Senior	60 x 34 x 30 cm (LxBxH)	ca. 35 Liter	<b>49,99 €</b>

04 royal, 08 schwarz, 09 marine, 11 chili rot



Seitenansicht



Rückansicht



Seitenansicht



Rückansicht

### 2088 - TROLLEY JAKO

Polyester 600 D, 100 % Polyester

Großes, geräumiges Hauptfach mit 2-Wege-Reißverschluss | Herausziehbarer Teleskopgriff | Schlüsseltasche mit Reißverschluss im Hauptfach | Reißverschlussfach an der Seite | Leicht laufende Rollen aus Gummi

M Junior 58 x 31 x 33 cm (LxBxH) ca. 60 Liter **79,99 €**  
 L Senior 78 x 34 x 38 cm (LxBxH) ca. 95 Liter **89,99 €**

08 schwarz

### 2028 - TRIKOTTASCHE JAKO

Polyester 600 D, 100 % Polyester

Großes, geräumiges Hauptfach mit 2-Wege-Reißverschluss | Schlüsseltasche mit Reißverschluss im Hauptfach | Zusätzliches Seitenfach auf der rechten Außenseite | Größenverstellbarer, abnehmbare Schultergurt

O 72 x 32 x 39 cm (LxBxH) ca. 90 Liter **44,99 €**

08 schwarz



Rückansicht

**NEU**  
03|2026

### 1870 - RUCKSACK MATCHDAY

Polyester 300 D, 100 % Polyester (recycelt)

Geräumiges Hauptfach, durch zusätzliche Frontöffnung zugänglich | Separates Bodenfach | Innenfächer | Zusätzliches Mesh-Innenfach | Separate Reißverschlusstasche auf der Vorderseite | Laptopfach mit zusätzlichem Seitenzugang | Seitliche Einschubtaschen aus Mesh | Verstellbarer Schultertragegurt | Verstellbarer Brustgurt | Gepolsterter, abgesteppter Rücken sowie gepolsterte Tragegurte | Mit Rolltop-Verschluss

Ø 30 x 19 x 76 cm (LxBxH)

ca. 43 Liter **89,99 €**

**800** schwarz



Rückansicht

**NEU**  
03|2026

### 1880 - RUCKSACK ALLROUND

Polyester 600 D, 100 % Polyester (recycelt)

Geräumiges Hauptfach mit integriertem gepolstertem Laptopfach | Innentasche mit Reißverschluss | Versteckte Reißverschlusstasche auf der Rückseite | Vorderes Einschubfach mit Reißverschluss | Gepolsterter, abgesteppter Rücken sowie gepolsterte Tragegurte | Befestigungsmöglichkeit für Reisekoffer | Mit Rolltop-Verschluss

Ø 32 x 15 x 62 cm (LxBxH)

ca. 30 Liter **39,99 €**

**800** schwarz



Rückansicht



100

200

400

825

900

**NEU**  
03/2026

### 1801 - RUCKSACK ONE

Polyester 600 D, 100 % Polyester (recycelt)

Großes, geräumiges Hauptfach mit 2-Wege-Reißverschluss |  
Separate Reißverschluss tasche auf der Vorderseite mit integriertem  
Organizer | Einschubfach | Seitliche Einschubtasche aus Mesh |  
Gepolsterter, abgestepter Rücken sowie gepolsterte Tragegurte

O 30 x 15 x 45 cm (LxBxH) ca. 20 Liter **19,99 €**

**100** rot, **200** sportgrün, **400** royal,  
**800** schwarz, **825** grau, **900** marine

801



800



08



620



103

163

211

403

444

839



01

04

06

### 1811 - RUCKSACK TROPICANA

Polyester 600 D, 100 % Polyester

Retro-Design inspiriert von dem JAKO Klassiker Tropicana | Zwei Hauptfächer | 2-Wege-Reißverschluss | Gepolsterter Tragegurt | Seitliche Einschubtaschen aus Mesh

0 34 x 21 x 46 cm (LxBxH) ca. 32 Liter **39,99 €**

620 retro, 801 schwarz/anthrazit

### 1814 - RUCKSACK ICONIC

Polyester 600 D, 100 % Polyester

Geräumiges Hauptfach mit umlaufendem 2-Wege-Reißverschluss | Gepolsterter, abgestepter Rücken sowie gepolsterte Tragegurte | Separates, 10 cm hohes Bodenfach | Separate Reißverschluss tasche auf der Vorderseite | Kleine Innentasche mit Reißverschluss

0 28 x 21 x 46 cm (LxBxH) ca. 32 Liter **29,99 €**

103 rot/weinrot, 163 pink/schwarz/neongelb, 211 neongrün/schwarz, 403 royal/marine, 444 JAKO blau/marine/neongelb, 800 schwarz, 839 soft grey/anthra light

### 1816 - RUCKSACK TLS

Polyester 600 D, 100 % Polyester

Zwei große Hauptfächer mit 2-Wege-Reißverschluss | Gepolsterter, abgestepter Rücken sowie gepolsterte Tragegurte | Separates, 10 cm hohes Bodenfach | Kleine Innentasche mit Reißverschluss

0 34 x 21 x 46 cm (LxBxH) ca. 32 Liter **24,99 €**

01 rot, 04 royal, 06 sportgrün, 08 schwarz



**NEU**  
03|2026

### 1706 - MULTIBAG ONE

Polyester 300 D, 100 % Polyester (recycelt)

Optionale Bodenfacherweiterung für mehr Stauraum | Seitliches Mesh-Einschubfach | Seitliche Reißverschlusstasche | Mit Kordel über der Schulter oder auf dem Rücken zu tragen

30 x 45 cm (LxH) **17,99 €**

**100** rot, **200** sportgrün, **400** royal,  
**800** schwarz, **825** grau, **900** marine



### 1705 - GYMSACK TEAM 2.0

100 % Polyester

Mit Kordel über der Schulter oder auf dem Rücken zu tragen | Auch als Schuhbeutel geeignet

34 x 44 cm (LxH) **9,99 €**

**100** rot, **400** royal, **434** skyblue/navy/coral,  
**459** lightblue/skyblue/blau, **800** schwarz



### 1789 - GYMSACK JAKO

Polyester 600 D, 75 % Polyester, 25 % Nylon

Kleine Reißverschlusstasche auf der Außenseite | Mit Kordel über der Schulter oder auf dem Rücken zu tragen

47 x 37,5 cm (LxB) **14,99 €**

**04** royal, **08** schwarz, **09** marine, **11** chili rot



### 1589 - BAUCHTASCHE JAKO

Polyester 600 D, 100 % Polyester

Hauptfach mit 2-Wege-Reißverschluss | Separates Außenfach mit Reißverschluss

23 x 8,5 x 13 cm (LxBxH) **14,99 €**

**800** schwarz



### 1788 - SCHUHTASCHE JAKO

Polyester 600 D, 100 % Polyester

Hauptfach mit 2-Wege-Reißverschluss | Für 1-2 Paar Schuhe | Schlaufe zum Tragen oder Aufhängen

20 x 15 x 37 cm (LxBxH)

**19,99 €**

**08** schwarz



**NEU**  
03|2026

### 1601 - KULTURTASCHE ONE

Polyester 600 D, 100 % Polyester (recycelt)

Hauptfach mit 2-Wege-Reißverschluss | Separates Außenfach mit Reißverschluss | Schlaufe zum Tragen oder Aufhängen

25 x 12 x 20 cm (LxBxH) 6 Liter **12,99 €**

**100** rot, **200** sportgrün, **400** royal,  
**800** schwarz, **825** grau, **900** marine



### 1689 - KULTURTASCHE JAKO

Polyester 600 D, 100 % Polyester

Innenfach mit Reißverschluss | Schlaufe zum Tragen oder Aufhängen | Zusätzliches Einschubfach aus Mesh

25 x 12,5 x 18,5 cm (LxBxH) 6 Liter **14,99 €**

**04** royal, **08** schwarz, **09** marine, **11** chili rot

# GRÖSSENTABELLE

Bei unseren qualifizierten Sportfachhändlern vor Ort kannst Du dich von Schnitten und Größen überzeugen.

Für die Auswahl der perfekten Größe sollte berücksichtigt werden, dass die Artikel unserer CORPORATE TEAMWEAR im Vergleich zu unseren Artikeln aus dem Teamsport etwas weiter geschnitten sind.



Caro ist 170 cm groß  
und trägt Größe 34/36

Erik ist 130 cm groß  
und trägt Größe 128

Matthis ist 189 cm groß  
und trägt Größe L

## UNISEX | HERREN

Unisex	S	M	L	XL	XXL	3XL	4XL	5XL
Konfektion	42/44	46/48	50/52	54/56	58/60	62/64	66/68	70/72
Kurzgrößen	-	24	25	26	27	28	29	30
Langgrößen	94	98	102	106	110	-	-	-

## DAMEN

Unisex	XS	S		M	M-L	L	XL	XL-XXL	XXL
Konfektion	32	34	36	38	40	42	44	46	48
Doppelgrößen	-	34/36		38/40		42/44		46/48	
Damengrößen	-	S		M		L		XL	
Kurzgrößen	-	-	18	19	20	21	22	23	-
Langgrößen	-	-	-	76	80	84	88	-	-

## KINDER

Unisex	-				3XS			XXS			XS	
Konfektion	98	104	110	116	122	128	134	140	146	152	158	164
Alter	3	3-4	4-5	5-6	6-7	7-8	8-9	9-10	10-11	11-12	12-13	13-14

## HANDSCHUHE

Größe	3	4	5	6	6,5	7	7,5	8	8,5	9	9,5	10	10,5	11	11,5	12
Handbreite (cm)	5	5,6	6,3	6,9	7,4	7,9	8,2	8,5	8,9	9,2	9,5	9,8	10,1	10,4	10,7	11

Ausführlichere Angaben zu unseren Größen findest Du online. **Scanne jetzt den QR-Code!**



## FUNKTION

Auf dem Sportplatz, in der Halle oder an langen Arbeitstagen: Die funktionalen Eigenschaften unserer Textilien helfen dir, in jeder Situation eine gute Figur zu machen. Achte auf die entsprechenden Funktions-Buttons KEEP DRY und STOP WATER an den JAKO Produkten.



## TEXTILPFLEGE

Textilgerechtes Waschen und Trocknen ist ein wesentlicher Bestandteil der Textilpflege. Um lange Freude an unseren Textilien zu haben, solltest Du die Pflegesymbole auf dem Etikett in der Kleidung beachten. Mit Tipps und Tricks von clevercare.info lernst Du, Textilien nachhaltig zu pflegen.



## VEREDELUNG

Vereinswappen, Sponsorenlogos oder Rückennummern: Mit einer Veredelung machst Du deine Ausrüstung unverwechselbar. Deshalb bieten zahlreiche JAKO Teamsport-Artikel große Freiflächen für individuelle Veredelungen. Sprich deinen lokalen Sportfachhändler an.



**HINWEIS:** Bei Veredelung mit Siebdruck empfehlen wir die Verwendung eines Migration-Blocker, um ein bestmögliches Ergebnis zu erzielen.



Microfeine Fasern transportieren die Feuchtigkeit unmittelbar an die Oberfläche des Stoffes. So trocknet das Material sehr schnell, schützt vor Auskühlung und bewahrt dir ein angenehmes Körpergefühl.



Wasserdichte Funktionsmaterialien und verschweißte Hauptnähte bieten zuverlässigen Schutz vor Nässe. Die hohe Wasserdampfdurchlässigkeit garantiert ein angenehmes Körperklima.



# REGISTER

1223	Strickmütze	286	2377	Trainingsball Flow	263	4214	Trikot Celtic Melange KA	196	6101	T-Shirt One Cotton	46
1224	Fleecemütze	286	2381	Winterball Iconic	266	4215	Trikot Inter KA	198	6101B	T-Shirt One Cotton Bambini	46
1229	Funktionsmütze Run	287	2383	Ballnetz 1er	267	4223	Trikot Power KA	86, 194, 201	6101D	T-Shirt One Cotton Damen	46
1230	Fleecehandschuhe	288	2386	Ballsack	267	4224	Trikot Iconic KA	186	6105	T-Shirt Uni	65
1231	Feldspielerhandschuhe Funktion	288	2387	Indoorball Iconic	266	4226	Trikot Sonic KA	172	6105D	T-Shirt Uni Damen	65
1232	Feldspielerhandschuhe Fleece	288	2393	Ballschlauch	267	4233	Trikot Team KA	178	6123	T-Shirt Power	90
1234	Feldspielerhandschuhe Funktion Warm	288	2546	TW-Handschuh RS89 ELITE Hybrid Cut	226	4233D	Trikot Team KA Damen	178, 201	6124	T-Shirt Iconic	73
1261	Cap Wardrobe	99	2547	TW-Handschuh RS89 TEAM Hybrid Cut	227	4241	Trikot Pixel KA	190	6126	T-Shirt Sonic	24
1262	Fischerhut Wardrobe	103	2548	TW-Handschuh RS89 TEAM Protection	227	4242	Trikot Animal KA	192	6126D	T-Shirt Sonic Damen	24
1280	Cap Club	285	2580	TW-Handschuh River Basic Junior RC	230	4244	Trikot Wild KA	188	6145	T-Shirt Pro Casual	111
1281	Cap Function	285	2581	TW-Handschuh River WRC Protection	228	4245	Trikot Vintage KA	182	6155	T-Shirt Comfort 2.0	240
1282	Cap Basic	285	2582	TW-Handschuh River GIGA NC	229	4246	Trikot Club 92 KA	176	6161	T-Shirt Wardrobe	99
1292	Neckwarmer	286	2583	TW-Handschuh River Supersoft RC	230	4247	Trikot Retro KA	174	6165	T-Shirt Base	118
1293	Neckwarmer mit Mütze	286	2584	TW-Handschuh River Supersoft NC	230	4250	Shooting Shirt Center 2.0	205	6166	T-Shirt Promo 2.0	100
1294	Neckwarmer Funktion	286	2585	TW-Handschuh River Basic RC Protection	229	4251	Trikot Glory KA	184	6166D	T-Shirt Promo 2.0 Damen	100
1299	Stirnband Funktion	287	2589	TW-Handschuh River Basic RC	229	4270	Trikot Dynamic KA	180	6167	Funktionsshirt Promo 2.0	43, 121
1589	Bauchtasche JAKO	300	2616	Kennzeichnungshemd Classic 2.0	290	4270D	Trikot Dynamic KA Damen	180, 200	6170	T-Shirt Dynamic	62
1601	Kulturtasche One	301	2618	Kennzeichnungshemd Reverse	290	4271	Schiedsrichter Trikot KA	232	6170D	T-Shirt Dynamic Damen	62
1689	Kulturtasche JAKO	301	2619	Kennzeichnungshemd Stripe	290	4315	Trikot Inter LA	202	6175	T-Shirt Run 2.0	142
1705	Gymsack Team 2.0	300	2715	Ersatzstrumpf Schienbeinschoner 2.0	219	4333	Trikot Team LA	203	6176	T-Shirt Light Flow	139
1706	Multibag One	300	2750	Handtuch	289	4371	Schiedsrichter Trikot LA	233	6176D	T-Shirt Light Flow Damen	139
1788	Schuhmaschine JAKO	301	2751	Badetuch	289	4400	Sporthose Manchester 2.0	208	6200	Webshort One	36, 159
1789	Gymsack JAKO	300	2774	Schienbeinschoner River Classic	218	4400D	Sporthose Manchester 2.0 Damen	208	6200D	Webshort One Damen	36, 159
1801	Rucksack One	300	2775	Schienbeinschoner River Basic	218	4403	Sporthose Anderlecht 2.0	209	6204	Boxershort Basic 2er Pack	243
1811	Rucksack Tropicana	298	2776	Schienbeinschoner River Light	218	4404	Sporthose Palermo 2.0	209	6205	Boxershort Premium 2er Pack	243
1814	Rucksack Iconic	299	2777	Schienbeinschoner River Pro	217	4420	Sporthose One	207	6209	Rock Basic 2.0	145
1816	Rucksack TLS	299	2778	Mini-Schienbeinschoner Pro	217	4423	Sporthose Power	208	6218	Short Competition 2.0	160
1870	Rucksack Matchday	297	2820	Kapitänsbinde Classico	291	4446	Sporthose Retro	207	6223	Short Power	76, 87, 155
1880	Rucksack Allround	297	2821	Kapitänsbinde Team	291	4450	Short Center 2.0	205	6245	Short Pro Casual	111, 163
1901	Sporttasche One	293	2822	Trauerbinde	291	4451	Wendeshort Change 2.0	204	6261	Short Wardrobe	99, 163
1924	Sporttasche Iconic	294	2823	Kapitänsbinde	291	4471	Schiedsrichter Sporhose	233	6270	Webshort Dynamic	57, 160
1989	Rucksacktasche JAKO	295	2923	Stutzenhalter	219	4476	Indoor Tight Power	145	6270D	Webshort Dynamic Damen	57, 160
2001	Sporttasche One mit Bodenfach	293	2924	Schienbeinschonerhalter	219	5550	RS89 Elite FG/AG	270	6276	2-in-1 Short Power	144
2024	Sporttasche Iconic mit Bodenfach	294	2925	Stutzenape	219	5551	RS89 Team FG/AG	271	6278	Running Short Power	144
2028	Trikottasche JAKO	296	3401	Tube Stutzen	213	5552	OPURA Elite FG/AG	272	6300	Polo One	36
2088	Trolley JAKO	296	3408	Stutzen Roma	215	5553	OPURA Team FG/AG	273	6301	Polo One Cotton	47
2101	Flaschenträger One	291	3414	Stutzen Glasgow 2.0	214	5554	RS89 Academy FG/AG	271	6305	Polo Uni	65
2157	Trinkflasche JAKO	291	3415	Stutzen Uni	216	5555	OPURA Academy FG/AG	273	6305D	Polo Uni Damen	65
2177	Trinkflasche Premium	291	3470	Tube Stutzen Dynamic	212	5619	Laufschuh Premium Run II	275	6323	Polo Power	91
2186	Flaschenhalter	291	3808	Stutzenstrumpf Roma	215	5620	Laufschuh RiverFlow Max	274	6324	Polo Iconic	71
2313	Trainingsball Animal	264	3813	Stutzenstrumpf Uni 2.0	216	5630	Sportschuh Iconrush ID Junior	279	6326	Polo Sonic	23
2333	Ballnetz 3er	265	3814	Stutzenstrumpf Glasgow 2.0	214	5631	Laufschuh RiverFlow Lite	274	6345	Polo Pro Casual	110
2339	Miniball Iconic	265	3826	Stutzenstrumpf Sonic	211	5633	Laufschuh RiverPulse	275	6361	Polo Wardrobe	98
2342	Trainingsball River	264	3842	Stutzenstrumpf Retro	211	5635	Sportschuh Citybeat Junior	279	6365	Polo Base	120
2343	Lightball River	265	3870	Stutzenstrumpf Dynamic	212	5700	Jakolette Locker	281	6370	Polo Dynamic	59
2346	Ballnetz 10er	267	3899	Stutzenstrumpf Allround	213	5702	Jakolette River	281	6370D	Polo Dynamic Damen	59
2347	Spielball Glory	262	3911	Trainingssocken	283	5735	Jakolette JAKO II	280	6455	Longsleeve Comfort 2.0	238
2348	Trainingsball Glory	263	3912	Trainingssocken Kurz	283	5825	Sneaker Urban CTW	277	6459	Longsleeve Lightweight	236
2349	Lightball Glory	265	3937	Freizeitsocken 3er Pack	284	5826	Sneaker Urban Stage	276	6475	Longsleeve Run 2.0	142
2355	Trainingsball Contrast	264	3938	Füßlinge 3er Pack	284	5913	Sneaker CasualFlow II	278	6479	Longsleeve Function	235
2366	Lightball Futsal	266	3941	Füßlinge Basic 3er Pack	284	6000	Tanktop One	44	6500	Webhose One	32, 34, 156
2367	Spielball Futsal	266	3942	Freizeitsocken kurz 3er Pack	284	6000D	Tanktop One Damen	44	6500D	Webhose One Damen	33, 156
2368	Trainingsball Futsal	266	3943	Sportssocken kurz 3er Pack	284	6005	Tanktop Uni	64	6500L	Webhose One Langgrößen	33, 156
2371	Spielball Iconic	262	3944	Sportssocken lang 3er Pack	284	6005D	Tanktop Uni Damen	64	6500S	Webhose One Kurzgrößen	33, 156
2372	Trainingsball Iconic	264	3949	Runningsocken Comfort	283	6055	Tanktop Comfort 2.0	240	6501	Jogginghose One Cotton mit Bündchen	49, 162
2373	Lightball Iconic	265	3950	Gripsocken Comfort	283	6075	Tanktop Run 2.0	143	6507	Präsentationshose Profi	158
2376	Spielball Flow	262	3951	Kompressionsstrumpf Comfort	283	6076	Tanktop Light Flow	139	6523	Freizeithose Power	70, 83, 158
			4150	Trikot Center 2.0	205	6076D	Tanktop Light Flow Damen	139	6545	Jogginghose Pro Casual	108, 161
			4151	Wendetrikot Change 2.0	204	6100	T-Shirt One	37	6555	Long Tight Comfort 2.0	239
			4200	Trikot One KA	170	6100D	T-Shirt One Damen	37	6561	Tracksuit Hose Wardrobe	96, 157

6565	Jogginghose Base mit Bündchen	119, 161	8200	2-in-1 Short One	45	8965	TW-Underwear LA	231
6565D	Jogginghose Base mit Bündchen Damen	119, 161	8200D	2-in-1 Short One Damen	45	8986	TW-Underwear Tight	231
6570	Webhose Dynamic	56, 157	8300	Trainingshose Light One	42, 152	9200	Polyesterhose One	38, 150
6570D	Webhose Dynamic Damen	56, 157	8370	Freizeitshort Dynamic	21, 55, 160	9200B	Polyesterhose One Bambini	38, 150
6599	Präsentationshose Team	158	8370D	Freizeitshort Dynamic Damen	21, 55, 160	9200D	Polyesterhose One Damen	39, 150
6600	Webhose Light One	35, 156	8376	Tight Power	147	9200DL	Polyesterhose One Damen Langgrößen	39, 150
6670	Freizeithose Dynamic	20, 54, 157	8376D	Tight Power Damen	77, 147	9200DS	Polyesterhose One Damen Kurzgrößen	39, 150
6670D	Freizeithose Dynamic Damen	20, 54, 157	8378	Winter Tight Power	147	9200L	Polyesterhose One Langgrößen	39, 150
6676	Bra Power	143	8378D	Winter Tight Power Damen	147	9200S	Polyesterhose One Kurzgrößen	39, 150
6701	Kapuzensweat One Cotton	48	8400	Trainingshose One	41, 152	9218	Polyesterhose Competition 2.0	151
6723	Kapuzensweat Power	91	8400D	Trainingshose One Damen	41, 152	9223	Polyesterhose Power	72, 84, 151
6745	Zip Hoodie Pro Casual	109	8400DL	Trainingshose One Damen Langgrößen	41, 152	9270	Polyesterhose Dynamic	22, 58, 150
6761	Kapuzensweat Wardrobe	97	8400DS	Trainingshose One Damen Kurzgrößen	41, 152	9270D	Polyesterhose Dynamic Damen	22, 58, 150
6765	Kapuzensweat Base	117	8400L	Trainingshose One Langgrößen	41, 152	9300	Polyesterjacke One	38
6766	Kapuzensweat Promo	100	8400S	Trainingshose One Kurzgrößen	41, 152	9300B	Polyesterjacke One Bambini	38
6770	Zip Hoodie Dynamic	63	8401	Jogginghose One Cotton	49, 162	9323	Polyesterjacke Power	84
6776	Capri Tight Power	146	8401D	Jogginghose One Cotton Damen	49, 162	9324	Polyesterjacke Iconic	72
6776D	Capri Tight Power Damen	77, 146	8423	Trainingshose Power	75, 89, 153	9326	Polyesterjacke Sonic	22
6800	Kapuzenjacke One	32	8457	Long Tight Winter	242	9370	Polyesterjacke Dynamic	58
6800D	Kapuzenjacke One Damen	32	8465	Jogginghose Base	116, 161	9370D	Polyesterjacke Dynamic Damen	58
6823	Kapuzenjacke Power	83	8465D	Jogginghose Base Damen	116, 161	9800	Freizeitjacke One	34
6824	Kapuzenjacke Iconic	70	8470	Trainingshose Dynamic	27, 61, 153	9845	Jacke Pro Casual	108
6826	Kapuzenjacke Sonic	20	8470D	Trainingshose Dynamic Damen	27, 61, 153	9861	Tracksuit Jacke Wardrobe	96
6826D	Kapuzenjacke Sonic Damen	20	8479	Long Tight Function	235	9870	Webjacke Dynamic	56
6865	Kapuzenjacke Base	116	8495	Trainingshose Active	153	9876	Lightweightjacke Flow	141
6870	Kapuzenjacke Dynamic	54	8500	Trainingsshort One	42, 154	9876D	Lightweightjacke Flow Damen	141
6870D	Kapuzenjacke Dynamic Damen	54	8501	Joggingshort One Cotton	47, 162	C6120	T-Shirt Organic	126
6955	Turtleneck Comfort 2.0	239	8501D	Joggingshort One Cotton Damen	47, 162	C6121	T-Shirt Organic Stretch	127
6957	Turtleneck Winter	242	8551	Short Tight Compression 2.0	241	C6130	T-Shirt Doubletex	127
7004	Hybridjacke Premium	252	8555	Short Tight Comfort 2.0	241	C6320	Polo Organic	128
7005	Stoppweste Premium	252	8559	Short Tight Seamless	237	C6321	Polo Organic Stretch	128
7007	Softshellweste Premium	250	8561	Boxershirt Funktion	243	C6330	Polo Doubletex	129
7103	Coachjacke Team mit Kapuze	257	8565	Joggingshort Base	119, 163	C6420	Longsleeve Organic	133
7104	Coachjacke Team	256	8565D	Joggingshort Base Damen	119, 163	C6720	Kapuzensweat Organic	135
7105	Bankmantel Team	258	8570	Trainingsshort Dynamic	27, 62, 155	C6820	Kapuzenjacke Organic	135
7120	Coachjacke One mit Kapuze	257	8570D	Trainingsshort Dynamic Damen	27, 62, 155	C7507	Softshellhose	137
7204	Stoppjacke	253	8576	Short Tight Power	146	C8410	Funktionshose Work	136
7207	Jacke Puffy	254	8576D	Short Tight Power Damen	77, 146	C8510	Funktionsshort Work	136
7208	Winterjacke Function	259	8579	Short Tight Function	237	C8620	Ziptop Organic	131
7210	Stadionjacke	256	8600	Ziptop One	40	C8630	Ziptop Doubletex	131
7220	Stoppjacke One	254	8623	Ziptop Power	88	C8820	Sweat Organic	132
7261	Mantel Wardrobe	103	8624	Ziptop Iconic	74	C8830	Sweat Doubletex	132
7302	Rainzip Team	249	8626	Ziptop Sonic	26	C9830	Sweatjacke Doubletex	130
7308	Ziptop Function	245	8670	Ziptop Dynamic	60			
7402	Allwetterjacke Team 2.0	248	8670D	Ziptop Dynamic Damen	60			
7403	Allwetterjacke Allround	246	8676	Ziptop Light Flow	140			
7408	Jacke Function	245	8676D	Ziptop Light Flow Damen	140			
7420	Allwetterjacke One	248	8800	Sweat One	40			
7421	Allwetterjacke Light One	249	8823	Sweat Power	89			
7423	Allwetterjacke Power	85, 247	8824	Sweat Iconic	75			
7461	2-in-1 Jacke Wardrobe	102	8826	Longsleeve Sonic	25			
7502	Regenhose Team 2.0	247	8870	Longsleeve Dynamic	60			
7604	Softshelljacke Team	251	8900	TW-Trikot One	221			
7605	Softshelljacke Light	251	8923	TW-Trikot Power	222			
7607	Softshelljacke Premium	250	8935	TW-Hose Profi	223			
7661	Coach Wendejacke Wardrobe	101	8936	TW-Hose	223			
7703	Fleecejacke	253	8938	TW-Capri	223			
7808	Bomberjacke	255	8939	TW-Short	223			
7861	Hemdjacke Wardrobe	101	8946	TW-Trikot River	221			
8100D	Tight One Damen	45	8946K	TW-Trikot River Kinder	221			



Eine eingetragene Marke der JAKO AG.

COPYRIGHT © BY JAKO AG



IMPRESSUM:  
JAKO AG | Amtstraße 82 | 74673 Muldingen |  
Deutschland www.jako.com

Printed in Germany.

Die Katalogpreise verstehen sich als unverbindliche Preisempfehlung des Herstellers (UVP), inklusive der gesetzlichen MwSt. Sie sind gültig ab 01.01.2026. Bitte beachten Sie unsere aktuelle Preisliste.

Aus fotografischen, reproduktions- und drucktechnischen Gründen können Farbabweichungen zwischen Abbildungen und Originalware auftreten. Produktionstechnische Änderungen in Design, Farbe, Funktion und Material, die der Verbesserung des Produktes dienen, behalten wir uns vor.

Für Druckfehler können wir keine Haftung übernehmen! Wir behalten uns vor, die in den Katalogen angegebenen Laufzeiten in der Zukunft anzupassen, wenn die zugehörige Produktlinie eingestellt wird und/oder die Produkte nicht mehr wirtschaftlich hergestellt werden können.

Die **gekennzeichneten Artikel** bestehen zu mindestens 50 % aus recycelten Rohstoffen oder Bio-Baumwolle.



**WE ARE  
TEAM**

[www.jako.com](http://www.jako.com)